



PORTAS & AROS
PUERTAS & MARCOS

CATÁLOGO 2017 | 2018

ESdoors[®]
design solutions by gosimat

| INTRODUÇÃO | INTRODUCCIÓN |

A GOSIMAT apresenta o novo catálogo de portas GSDOORS 2017 | 2018.

A GSDOORS coloca à sua disposição todo o tipo de soluções completas de portas, aros, ferragens e portas técnicas.

GOSIMAT presenta el nuevo catálogo de puertas GSDOORS 2017 | 2018.

La GSDOORS pone a su disposición todo tipo de soluciones completas para puertas, marcos, Herrajes y puertas técnicas.

www.gosimat.pt



| ÍNDICE | ÍNDICE |

Portas | Puertas

- 3 - BASIC
- 4 - BASIC+
- 5 - VINTAGE
- 6 - STYLE
- 8 - GLAM
- 10 - VINYL NATUR
- 11 - VINYL TOUCH
- 12 - GRAPHIC
- 13 - HPL
- 14 - GLASS
- 15 - GLASS DECOR
- 16 - Cores | Colores
- 17 - Texturas & Tipo de aro | Texturas & tipo de marco

Aros | Marcos

- 19 - Aro para porta batente e de passagem | Marco para puerta batiente y de paso
- 20 - Aro para porta de correr | Marco puerta corredera
- 22 - Aro em alumínio para porta batente | Marco en aluminio para puerta batiente
- 23 - Aro DESIGN para porta batente | Marco DESIGN para puerta batiente
- 24 - Aro DESIGN 75 para porta batente | Marco DESIGN 75 para puerta batiente
- 25 - Aro em alumínio para porta pivotante | Marco en aluminio para puerta pivotante
- 26 - Aro DESIGN para porta pivotante | Marco DESIGN para puerta pivotante
- 27 - Aro em alumínio para porta de correr | Marco en aluminio para puerta corredera
- 28 - Aro DESIGN para porta de correr | Marco DESIGN para puerta corredera

Ferragens | Herrajes

- 29 - Puxadores | Tiradores
- 31 - Botões e conchas | Botones y cazoletas
- 32 - Fechaduras portas de madeira | Cerraduras para puertas en madera
- 33 - Asas e conchas portas de vidro | Manillones y cazoletas para puertas en cristal
- 34 - Fechaduras para portas de vidro | Cerraduras para puertas en cristal
- 35 - Molas e Barra Anti-Pânico | Cierrapuertas y Barras antipánico
- 36 - Acessórios para portas | Accesorios para puertas

Portas técnicas | Puertas técnicas

- 37 - Portas de folie em PVC | Puertas plegable en PVC
- 38 - Portas Multiuso | Puertas Multiuso
- 39 - Portas Corta-fogo | Puertas Cortafuego
- 40 - Portas de Segurança | Puertas acorazadas
- 43 - Portas em alumínio | Puertas en aluminio

| Portas em madeira | Puertas en madera | Pag: 3 à 18



| Aros | Marcos | Pag: 19 à 28



| Ferragens | Herrajes | Pag: 29 à 35



| Portas técnicas | Puertas técnicas | Pag: 37 à 43



Gama basic

Composta por linhas simples e elegantes, a gama *BASIC* exprime as tendências da arquitetura moderna.

Minimalista e versátil, funde-se na perfeição com o seu espaço.

Compuesta por líneas simples y elegantes, la gama BASIC expresa las tendencias de la arquitectura moderna.

Minimalista y versátil, se mezcla en la perfección con su espacio.

Opções | Opciones



34 | 37 Db



EI 30 | 60

1V | Carvalho Cinza RW

MODELOS BASIC



1PLK | Pré-Lacado
Prelacado



1V | Pinho
Pino



1V | Faia
Haya



1V | Carvalho Natural
Roble natural

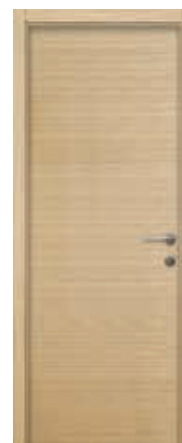

1H | Carvalho RW
Roble RW



1V | Mogno
Sapelly



1V | Teka
Teca



1V | Sucupira
Sucupira

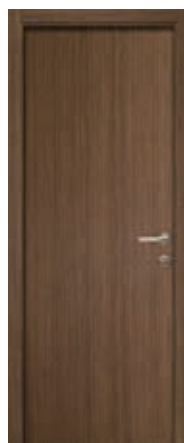

1V | Nogueira RW
Nogal RW



1V | Wengué RW
Wengé RW



1V | Carvalho Cinza RW
Roble Gris RW

Nota: Os modelos apresentados estão disponíveis em várias cores e opções decorativas, consulte as páginas 16 à 18.
Los modelos presentados están disponibles en varios colores y opciones decorativas, consulte las páginas 16 a 18.

Ferragens não incluídas.
Herrajes no incluidas.

Gama basic+

Mantendo a sobriedade no design, a gama BASIC+ revela a cumplicidade da Natureza na coordenação de madeiras e do sentido do veio para um estilo único e intemporal.

Manteniendo la simplicidad del design, la gama BASIC + revela la complicidad de la naturaleza en la coordinación de las maderas y la dirección del grano para un estilo único y atemporal.

Opções | Opciones



34 | 37 Db



EI 30 | 60

1H1V | Carvalho RW

MODELOS BASIC+

Pormenores de acabamento e textura
Detalles de acabado y textura

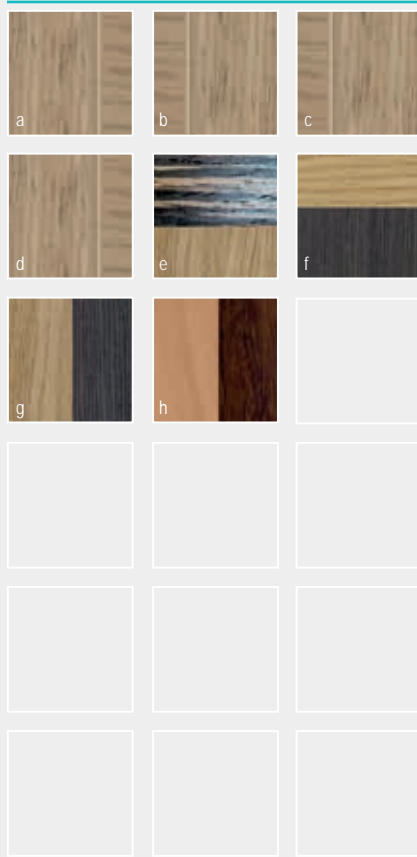

Outros modelos sob consulta | Otros modelos por demanda



1V1H | Carvalho RW
Roble RW



1H1V | Carvalho RW
Roble RW



1H2V | Carvalho RW
Roble RW



1V2H | Carvalho RW
Roble RW



1V1PxHM | Carvalho Nat. (8)
Roble Nat. (8)

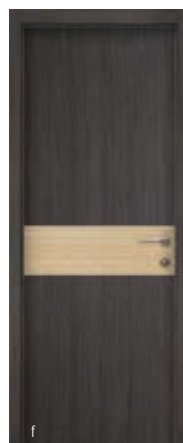

1V1FxHM | Carvalho Cinza (4)
Roble Gris (4)



2V | Carvalho Nat. (5)
Roble Nat. (5)



2V | Faia (19)
Haya (19)

Gama vintage

Com traços clássicos e elegantes, a gama VINTAGE realça os valores tradicionais do estilo com o rasgo de uma interpretação moderna. O requinte neoclássico em sua casa.

Con rasgos clásicos y elegantes, la gama VINTAGE resalta los valores de estilo tradicional con el arrojo de una interpretación moderna. La elegancia neoclásica en su hogar.

ANTIQUA | Branco



MODELOS VINTAGE



ANTIQUA | Branco
Branco



CLASSIC | Faia
Haya



NEOCLASSIC | Faia
Haya



CENTURY | Carvalho RW
Roble RW



EMPIRE | Carvalho RW
Roble RW



CLASSIC | Carvalho RW
Roble RW



CLASSIC | Wengué RW
Wengé



PRESTIGE | Carvalho RW
Roble RW

Pormenores de acabamento e textura Detalles de acabado y textura

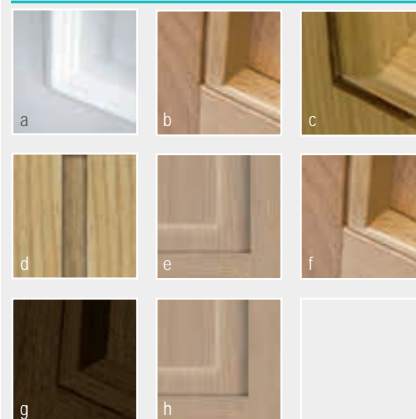

Outros modelos sob consulta | Otros modelos por demanda

Gama style

A gama STYLE nasce da conjugação de inlays com jogos de folhas de madeira, criando designs exclusivos e contemporâneos que promovem a criatividade e a sofisticação do seu espaço.

La gama STYLE nace de la combinación de inlays con juegos de hojas de madera, creando designs exclusivos y contemporáneos que promueven la creatividad y la sofisticación de su espacio.

Opções | Opciones



34 | 37 Db



EI 30 | 60

1H-4FA | Wengué RW

MODELOS STYLE



1H1V-1FM | Carvalho RW
Roble RW



1H2V-2FM | Carvalho RW
Roble RW



1V-1FA | Faia Vaporizada
Haya Vaporizada



1V-2FA | Faia Vaporizada
Haya Vaporizada



1H2V-2FA | Carvalho RW
Roble RW



1H-2FA | Carvalho RW
Roble RW



1H-2FM | Carvalho RW
Roble RW



1H1V-1FA | Carvalho RW (5)
Roble RW (5)



2V-1FA | Carvalho Nat. (5)
Roble Nat (5)



1H-4FM | Carvalho Nat.
Roble Nat



1H-4FA | Carvalho Cinza RW
Roble Gris RW



1H-6FA | Wengué RW
Wengué RW



1H1V-1FCA | Carvalho RW



1H1V-1FCA | Carvalho RW
Roble RW



2V-1FCA | Carvalho Nat (5)
Roble Nat (5)



1H-2FvHA | Wengué RW (56)
Wengué RW (56)



4V2H-2FA | Wengué RW
Wengué RW

Pormenores de acabamento e textura Detalles de acabado y textura

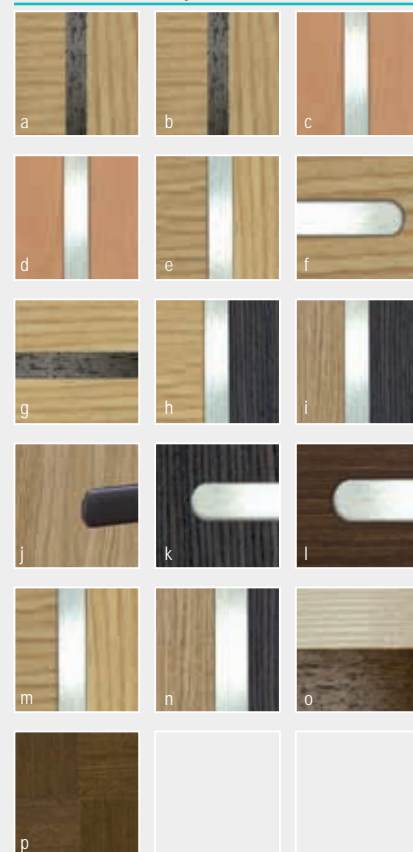

Outros modelos sob consulta | Otros modelos por demanda

Gama glam

GLAM expressa a fusão do design minimalista com o fascínio pela cor.

Lacados de elevada qualidade com elementos decorativos exclusivos para interiores modernos e originais.

GLAM expresa la fusión del design minimalista con la fascinación por el color.

Lacados de alta calidad con elementos decorativos exclusivos para interiores modernos y únicos.

Opções | Opciones



34 | 37 Db



EI 30 | 60



MODELOS GLAM



1LK | Branco (8)
Blanco



PARIS | Branco (5)
Blanco



LONDON | Branco (26)
Blanco (26)



LISBON | Branco (26)
Blanco (26)



PRAGUE | Branco (56)
Blanco



NEW YORK | Branco (56)
Blanco (56)



ROME | Branco (8)
Blanco (8)



VIENNA | Branco (5)
Blanco (5)



MONACO | Branco (8)
Blanco (8)



ABU DHABI | Branco (56)
Blanco (56)

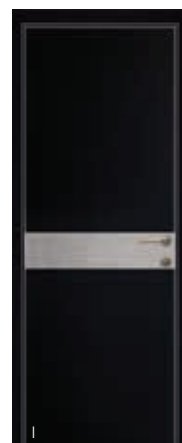

ABU DHABI | Preto (56)
Negro (56)



ABU DHABI | Vermelho (56)
Rojo (56)



TOKYO | Vermelho (56)
Rojo (56)



SINGAPORE | Branco
Blanco



ANKARA | Preto
Negro



RIO | Branco
Blanco



BERLIN | Preto
Negro



MOSCOW | Branco craquelé
Blanco craquelé



MOSCOW | Preto craquelé
Negro craquelé

Pormenores de acabamento e textura Detalles de acabado y textura

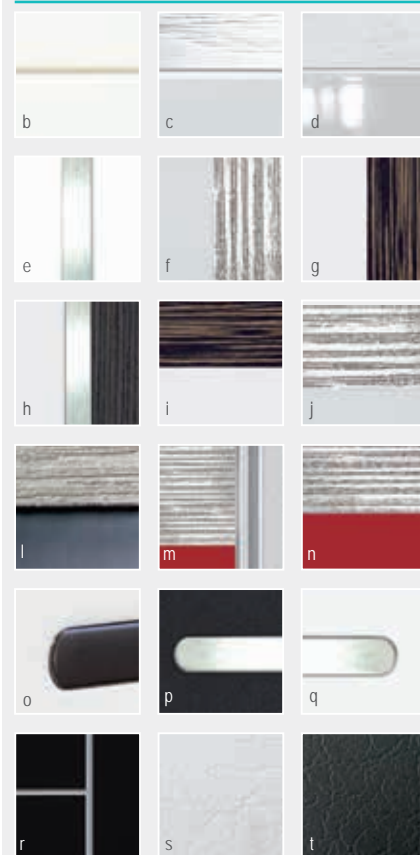

Outros modelos sob consulta | Otros modelos por demanda

Gama vinyl natur

Com a autenticidade do toque da madeira, a gama VinylINATUR apresenta uma solução ecológica à tradicional folha em madeira com visuais modernos e únicos.

Con la autenticidad del tacto de la madera, la gama VinylINATUR presenta una solución ecológica a la hoja tradicional en la madera con visuales modernos y únicos.

Opções | Opciones



34 | 37 Db



EI 30 | 60



MODELOS VINYL NATUR

Pormenores de acabamento e textura
Detalles de acabado y textura

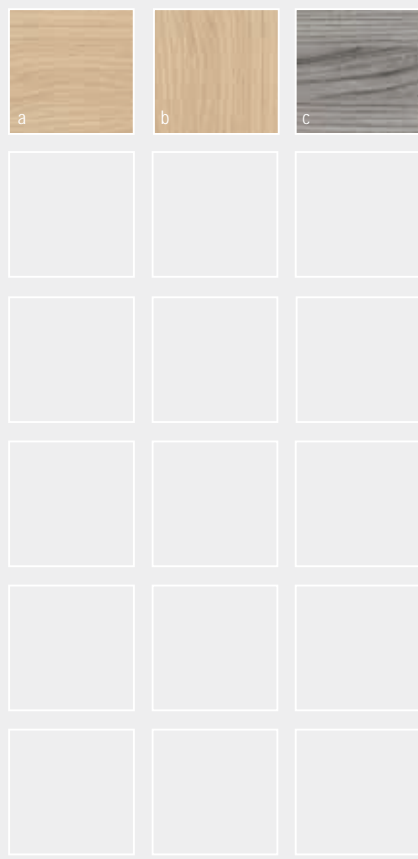

1VNT | Carvalho Natural
Roble Natural



1HNT | Carvalho Natural
Roble Natural

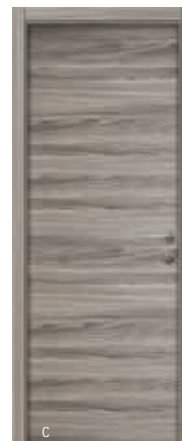

1HNT | Olmo Gris
Olmo Gris

Gama vinyl touch

Ecológica, resistente e com visuais modernos e sofisticados, a VinylTOUCH assume-se como a solução ideal às tradicionais portas em madeira para os clientes mais exigentes.

Ecológica, resistente y con visuales modernos y sofisticados, la VinylTOUCH se asume como la solución ideal a las tradicionales puertas de madera para los clientes más exigentes.

Opções | Opciones



34 | 37 Db



EI 30 | 60

MODELOS VINYL TOUCH



1VTH | Branco Artic
Blanco Artic



1VTH | Branco Pérola
Blanco Perla



1VTH | Moldau Acácia
Moldau Acacia



1VTH | Olmo Escuro
Olmo Escuro



1VTH | Carvalho Plomo
Roble Plomo



1VTH | Carvalho Brown
Roble Brown



1VTH | Silver Light
Plata Light

Pormenores de acabamento e textura Detalles de acabado y textura

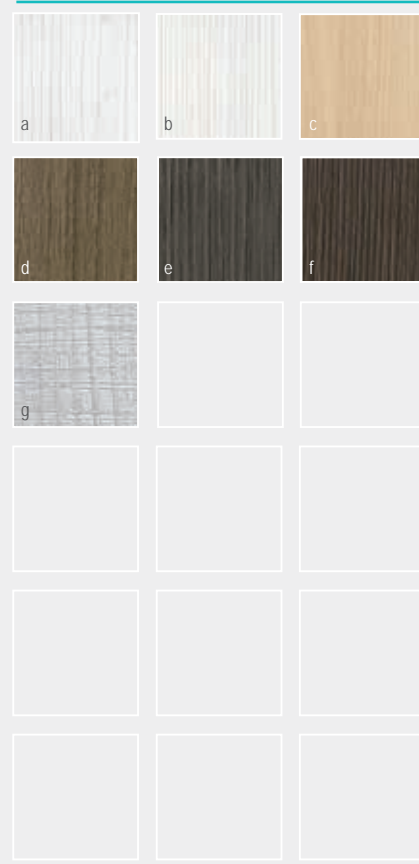

Gama graphic

Soluções com identidade própria para criar ambientes originais e personalizados.

Com formas geométricas ou linhas orgânicas, desenhe as suas portas ou escolha um dos nossos modelos GRAPHIC.

Soluciones con identidad propia para crear ambientes originales y personalizados.

Con formas geométricas o líneas orgánicas, dibuje sus puertas o elija uno de nuestros modelos GRAPHIC.

LINES | Branco

MODELOS GRAPHIC

Pormenores de acabamento e textura
Detalles de acabado y textura

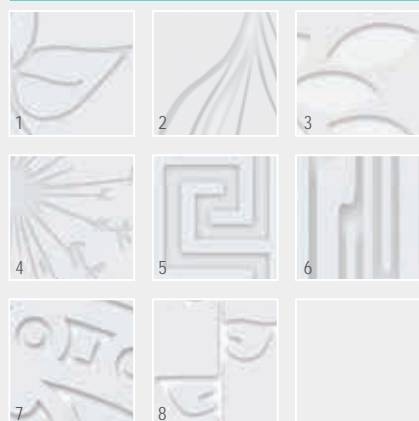

Outros modelos sob consulta | Otros modelos por demanda
Desenhe as suas próprias portas ! Dibuje sus propias puertas !



1
FLOWER | Branco
Blanco



2
BULB | Branco
Blanco



3
SUNFLOWER | Branco
Blanco



4
DANDELION | Branco
Blanco



5
GREEK | Branco
Blanco



6
LINES | Branco
Blanco



7
ORIENTAL | Branco
Blanco



8
LEAVES | Branco
Blanco

Nota: Os modelos apresentados estão disponíveis em várias opções, consulte as páginas 16 à 18.
Los modelos presentados están disponibles en varias opciones, consulte las páginas 16 a 18.

Ferragens não incluídas.
Herrajes no incluidas.

Gama HPL

Resistente, higiénico e adequado para espaços húmidos ou de uso intensivo, a gama HPL oferece várias opções em fenólico para portas e divisórias. Ideal para clínicas, escolas, escritórios e ginásios.

Resistente, higiénico y adecuado para espacios húmedos o uso intensivo, la gama HPL ofrece varias opciones en fenólicos para puertas y tabiques. Ideal para clínicas, escuelas, oficinas y gimnasios.



MODELOS HPL



B004 | Branco Lys
Blanco Lys



E021 | Bege
Beige



G003 | Cinza claro
Gris claro



G031 | Amarelo
Amarillo



O077 | Rosa
Rosa



R036 | Vermelho
Rojo



B086 | Azul
Azul



G059 | Cinza escuro
Gris oscuro

Pormenores de acabamento e textura *Detalles de acabado y textura*

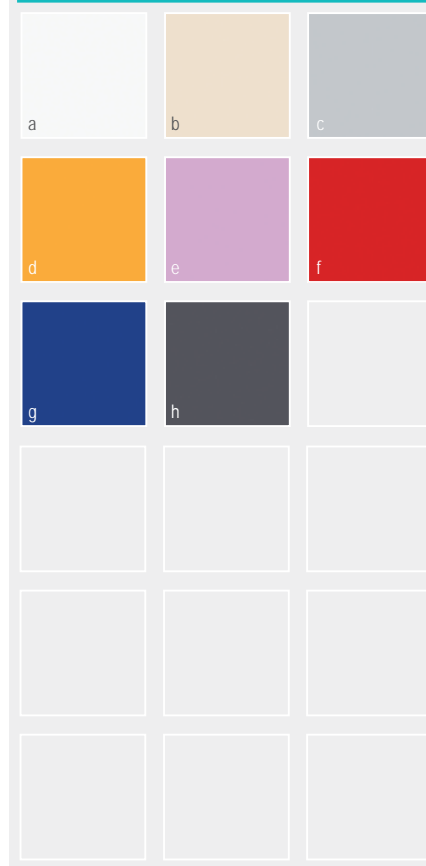

Outros modelos sob consulta | Otros modelos por demanda

Gama glass

Com linhas minimalistas e elegantes, a gama GLASS apresenta soluções em vidro para reinventar o design e a funcionalidade do seu espaço.

Con líneas minimalistas y elegantes, la gama GLASS ofrece soluciones de cristal para reinventar el design y la funcionalidad de su espacio.



MODELOS GLASS

Pormenores de acabamento e textura
Detalles de acabado y textura

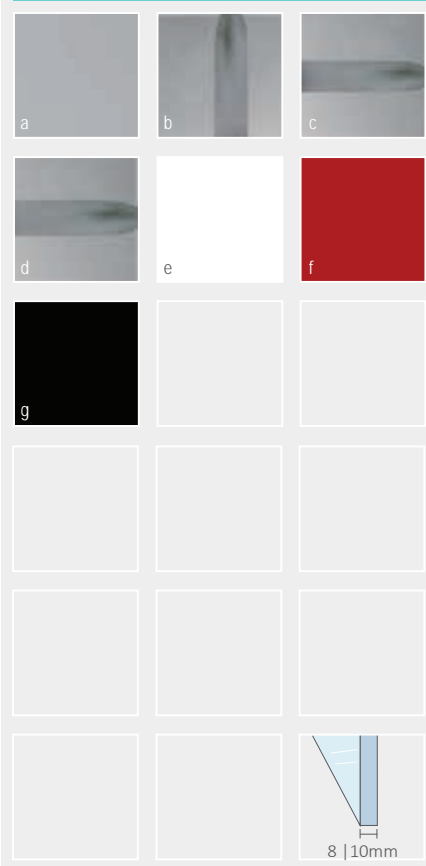

Outras cores sob consulta | Otros colores por demanda



46 | Fosco
Esmerilado



47 | Fosco com rincão
Esmerilado con rincón



53 | Fosco 4 rincões
Esmerilado 4 rincones



54 | Fosco 5 rincões
Esmerilado 5 rincones



52 | Lacado branco
Lacado blanco



52 | Lacado bordeaux
Lacado bordeaux



52 | Lacado preto
Lacado negro

As cores apresentadas são meramente exemplificativas, podendo os originais apresentar algumas diferenças na cor ou acabamento original.
Los colores mostrados son meramente ejemplares, el producto final puede presentar algunas diferencias en el color o el acabado.

Gama glass Decor

Soluções de decoração
inovadoras em vidro italiano
impresso que permitem expressar a
sua criatividade e criar ambientes
exclusivos.

*Soluciones de decoración innovadoras
en cristal italiano impreso que permiten
expresar su creatividad y crear
ambientes exclusivos.*



MODELOS GLASS DECOR



Fuzzy



Pisis



Rain

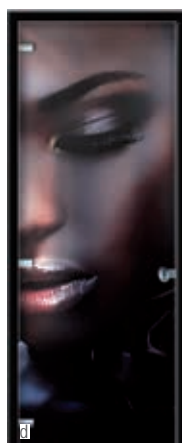

Impressão digital
Impresión digital



Gris



Bronze
Bronce



Produto não standardizado
Fabrico por encomenda

*Producto no standardizado
Fabricación por pedido*

Outros modelos disponíveis



Cannes

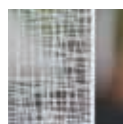

Crossed Fuzzy

Pormenores de acabamento e textura

Detalles de acabado y textura

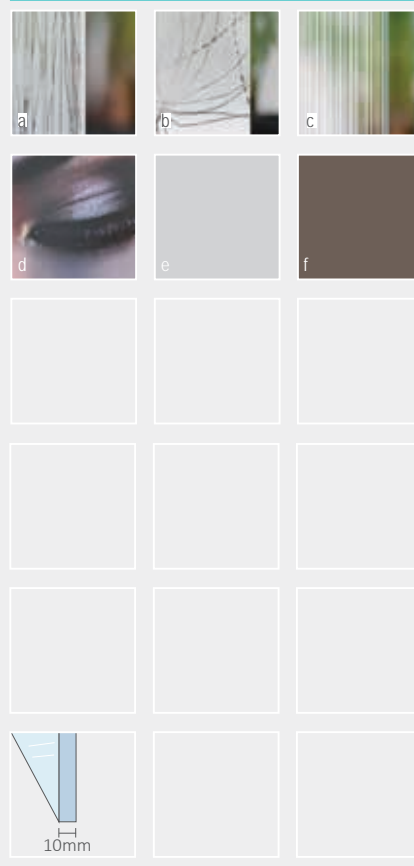

OPÇÕES DE COR | OPCIONES DE COLOR

CORES DA MADEIRA | COLORES DE LA MADERA | BASIC | BASIC+ | STYLE | VINTAGE

(1) Amapa <i>Amapa</i>	(2) Bambu <i>Bambú</i>	(3) Carvalho Natural <i>Roble Natural</i>	(4) Carvalho RW <i>Roble RW</i>	(5) Carvalho Cinza RW <i>Roble Gris RW</i>	(6) Cerejeira USA Nat. <i>Cerezo USA Nat.</i>	(7) Cerejeira USA RW <i>Cerezo USA RW</i>	(8) Ébano <i>Ebano</i>	(9) Faia Vaporizada <i>Haya Vaporizada</i>
(10) Freixo <i>Fresno</i>	(11) Maple <i>Arce</i>	(12) Mogno <i>Sapelly</i>	(13) Mutene <i>Mutene</i>	(14) Nogueira <i>Nogal</i>	(15) Nogueira RW <i>Nogal RW</i>	(16) Teka <i>Teca</i>	(17) Wengué RW <i>Wengué RW</i>	(18) Zebrano <i>Zebrano</i>
(19) Sucupira <i>Sucupira</i>	(20) Pinho <i>Pino</i>							

LACADOS | LACADOS | GLAM

(21) Branco <i>Blanco</i>	(22) Cinza <i>Gris</i>	(23) RAL 9006 <i>RAL 9006</i>	(24) Preto <i>Negro</i>	(25) Vermelho <i>Rajo</i>	(26) Carvalho branco <i>Roble Blanco</i>	(27) Branco craquelé <i>Blanco craquelé</i>	(28) Preto craquelé <i>Negro craquelé</i>	RAL <i>RAL</i>
---------------------------------	------------------------------	-------------------------------------	-------------------------------	---------------------------------	--	---	---	-------------------

CORES | COLORES | VINYL NATUR

(29) Carvalho Natural <i>Roble Natural</i>	(30) Olmo Gris <i>Olmo Gris</i>
--	---------------------------------------

CORES | COLORES | DECOR

(29) Branco <i>Blanco</i>	Para pintar ou laca <i>Para pintar o lacado</i>
---------------------------------	--

CORES | COLORES | VINYL TOUCH

(31) Branco Artic <i>Blanco Artic</i>	(32) Branco Perla <i>Blanco Perla</i>	(33) Moldau Acacia <i>Moldau Acacia</i>	(34) Olmo Escuro <i>Olmo Escuro</i>	(35) Carvalho Plomo <i>Roble Plomo</i>	(36) Carvalho Brown <i>Roble Brown</i>	(37) Silver Light <i>Plata Light</i>
---	---	---	---	--	--	--

CORES | COLORES | HPL

(38) Branco <i>Blanco</i>	(39) Bege E021 <i>Beige E021</i>	(40) Cinza G003 <i>Gris G003</i>	(41) Amarelo G031 <i>Amarillo G031</i>	(42) Rosa O077 <i>Rosa O077</i>	(43) Vermelho R036 <i>Rajo R036</i>	(44) Azul B086 <i>Azul B086</i>	(45) Cinza G059 <i>Gris G059</i>
---------------------------------	--	--	--	---------------------------------------	---	---------------------------------------	--

CORES | COLORES | GLASS

Fosco <i>Esmerilado</i>	Fosco com rincão <i>Esmerilado con rincón</i>	Lacado bordeaux <i>Lacado bordeaux</i>	Lacado preto <i>Lacado negro</i>	Lacado branco <i>Lacado blanco</i>
----------------------------	--	---	-------------------------------------	---------------------------------------

CORES | COLORES | GLASS DECOR

Fuzzy	Pisis	Cannes	Crossed Fuzzy	Gris	Bronze
-------	-------	--------	---------------	------	--------

OPÇÕES DECORATIVAS | OPCIONES DECORATIVAS

CORES METÁLICAS | COLORES METÁLICOS | BASIC | BASIC+ | STYLE | VINTAGE | GLAM | DECOR

(56) Luna Acciaio

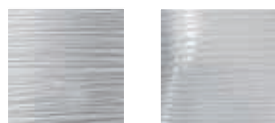

Striato Compresso

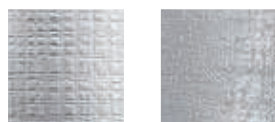

Scudo Trama

(57) Luna Antracite

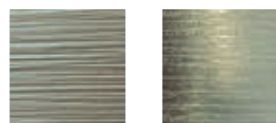

Striato Compresso

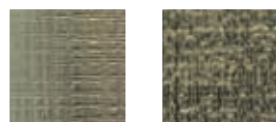

Scudo Trama

(58) Luna Ottone



Striato Compresso



Scudo Trama

TIPO DE FRISO | TIPO DE FRESADO | TODAS

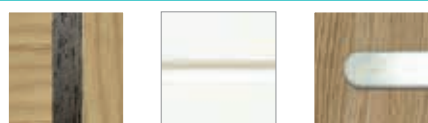

Madeira Rebaixado Alumínio
Madera Rebajado Aluminio

CORES DE FRISO | COLORES DE FRESADO | TODAS



Alumínio Inox Preto
Aluminio Acero inoxidable Negro

TIPO DE ARO | TIPO DE MARCO

PORTA BATENTE | PUERTA BATIENTE

MADEIRA | MADERA

com guarnição | con tapetas



Pag: 19

Fabricamos portas de grandes dimensões

Fabricamos puertas de grandes dimensiones

ALUMÍNIO | ALUMINIO

com guarnição | con tapetas

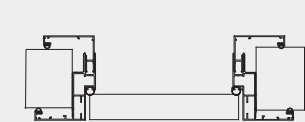

Pag: 22

DESIGN (sem guarnição | sin tapetas)

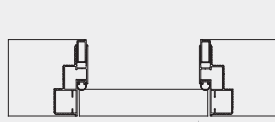

Pag: 23

DESIGN 75 OUT (sem guarnição | sin tapetas)

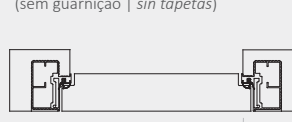

Pag: 24

DESIGN 75 IN (sem guarnição | sin tapetas)

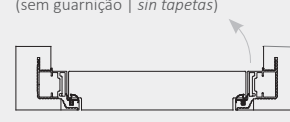

Pag: 24

PORTA PASSAGEM | PUERTA DE PASO

MADEIRA | MADERA

com guarnição | con tapetas

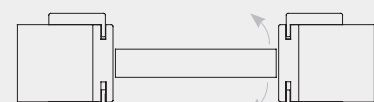

Pag: 19

ALUMÍNIO | ALUMINIO

com guarnição | con tapetas

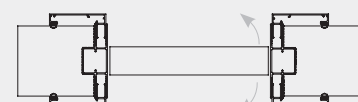

Pag: 25

DESIGN (sem guarnição | sin tapetas)

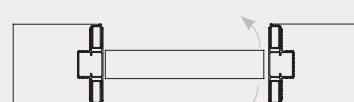

Pag: 26

PORTA DE CORRER | PUERTA CORREDERA

MADEIRA | MADERA

com guarnição | con tapetas

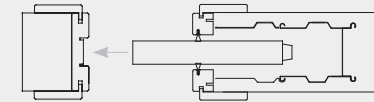

Pag: 21

ALUMÍNIO | ALUMINIO

com guarnição | con tapetas

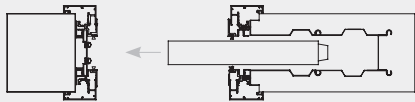

Pag: 27

DESIGN (sem guarnição | sin tapetas)

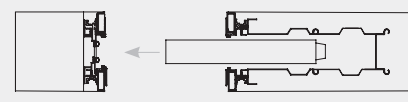

Pag: 28

Para informação mais detalhada consultar as páginas 19 à 28 | Para obtener información más detallada consulte las páginas 19 a 28.

As cores apresentadas são meramente exemplificativas, podendo os originais apresentar algumas diferenças na cor ou acabamento original.
Los colores mostrados son meramente ejemplares, el producto final puede presentar algunas diferencias en el color o el acabado.

PERFIL DE PORTA | PERFIL DE LA PUERTA

Perfil Alveolar (Standard)



Perfil Aglomerado



Perfil Lã de rocha | Lana de roca



TIPO DE ABERTURA | TIPO DE APERTURA

Kit esquerdo | Kit izquierdo

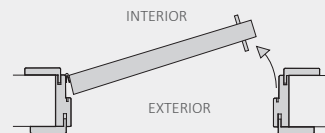

Kit direito | Kit derecho

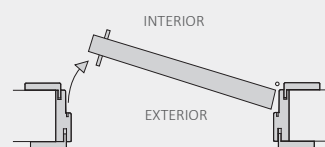

TIPO DE FERRAGEM | TIPO DE FERRETERÍA

KIT DE FERRAGENS PARA PORTA BATENTE | KIT DE FERRETERÍA PARA PUERTA BATIENTE

STANDARD

Fechadura de trinco
Dobradiça standard
Cerradura de pestillo
Bisagra estándar



STANDARD PLUS

Fechadura magnética
Dobradiça standard
Cerradura magnética
Bisagra estándar



PREMIUM

Fechadura magnética
Dobradiça invisível
Cerradura magnética
Bisagra invisible



Para mais opções, consulte a página 32 | Para obtener más opciones, consulte la página 32

Legenda:

IS Inox Satinado
Inox satinado

NS Níquel Satinado
Níquel satinado

CS Cromado Satinado
Satinado cromado

Chave
Clave

Cilindro
Cilindro

WC
6X6 Botão
Botón

OPÇÕES DE ABERTURA | OPCIONES DE APERTURA



A1



A2



A3



A4



A5



A6



A7



A8



A9

OPÇÕES DE VIDRO | OPCIONES DE CRISTAL

TIPO DE VIDRO | TIPO DE CRISTAL

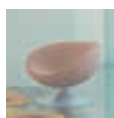

Translúcido
Translúcido



Fosco
Esmerilado



Lacado RAL
Lacado RAL

TIPO DE BITE | TIPO DE MOLDURA



Face
Enrasada



Saliente
Resaltada



ARO PARA PORTA BATENTE | MARCO PARA PUERTA BATIENTE



Características:

Aros em contraplacado para porta batente de 35 ou 40mm

Kit composto por:

- Aro com 30 mm de espessura
- Guarnição: 70x14 na vertical 70x12 na horizontal
- Vedante acústico em borracha
- Esquadros de fixação

Características:

Marco em madeira contrachapado para puerta batiente de 35 o 40 mm

Kit compuesto por:

- Marco con 30 mm de espesor
- Tapetas: 70x14 en vertical | 70x12 en horizontal
- Bultete acústico en goma
- Esquadros de fijación

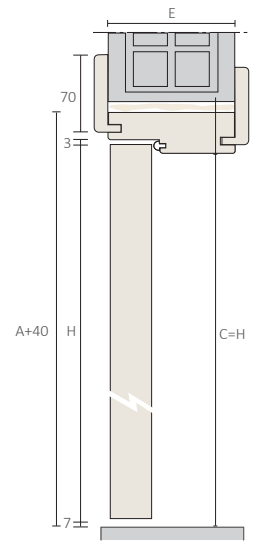
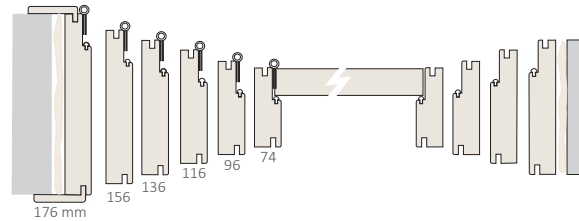
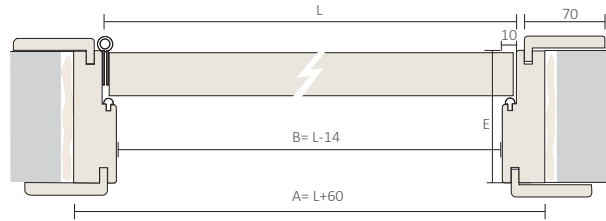

A= Largura do vão de obra | Anchura total
B= Passagem livre | paso libre
C= Altura livre | Altura libre
E= Espessura | Espesor
L= Largura da porta | anchura de la puerta
H= Altura da porta | altura de la puerta

ARO PARA PORTA DE PASSAGEM | MARCO PARA PUERTA DE PASO



Características:

Aros em contraplacado

Kit composto por:

- Aro com 25 mm de espessura
- Guarnição: 70x14 na vertical 70x12 na horizontal
- Esquadros de fixação

Características:

Marco em madeira contrachapado para puerta batiente de 35 o 40 mm

Kit compuesto por:

- Marco con 25 mm de espesor
- Tapetas: 70x14 en vertical | 70x12 en horizontal
- Esquadros de fijación

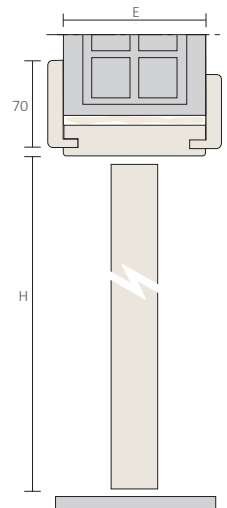
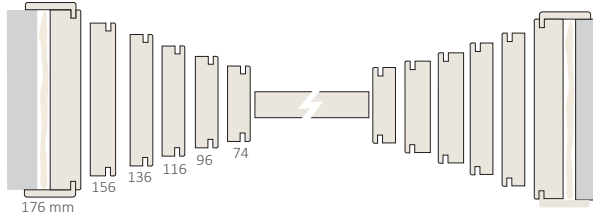
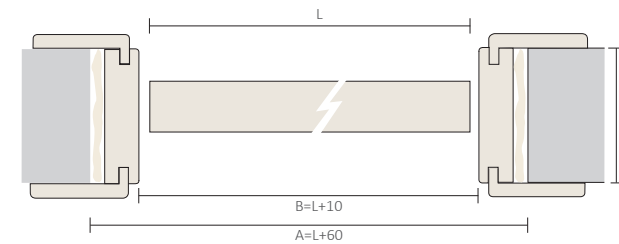

A= Largura do vão de obra | Anchura total
B= Passagem livre | paso libre
C= Altura livre | Altura libre
E= Espessura | Espesor
L= Largura da porta | anchura de la puerta
H= Altura da porta | altura de la puerta

DIMENSÕES STANDARD | DIMENSIONES STANDARD

Dimensões standard:

- Largura (L): 600 a 2000 mm
- Altura (H): 2000 | 2100 | 2400 mm
- Espessura (E): 74 | 96 | 116 | 136 | 156 | 176 mm

Cores:

- Madeira | Lacado | Vinyl | Decor
- (ver cores pag.16)

Notas:

- Opcionais: dobradiças, fechaduras e puxadores para as portas.
- Guarnição com ajuste de 20 mm- Fabrico de outras tonalidades ou dimensões sob consulta.
- Disponemos do serviço de mecanização de aro e porta (abertura para ferragens e montagem). Pronta a aplicar em obra.

Dimensiones standard:

- Ancho (L): 600 a 2000 mm
- Altura (H): 2000 | 2100 | 2400 mm
- Espesor (E): 74 | 96 | 116 | 136 | 156 | 176 mm

Colores:

- Madeira | Lacado | Vinyl | Decor
- (ver colores pag. 16)

Notas:

- Opcionales: bisagras, cerraduras y tiradores para las puertas.
- Tapetas con ajuste de 20 mm .
- Fabricación de otros tonos y dimensiones por pedido.
- Disponemos del servicio de mecanizado para moldura y puerta (apertura para herrajes y montaje) listo a aplicar en obra.

Nota / Nota:

Nos aros aplicados com espuma de poliuretano, recomenda-se que o vão de obra tenha mais 60 mm de largura e 40 mm de altura que a porta a aplicar.
Em marcos aplicados con espuma de poliuretano, se recomienda que el vano de obra tenga más 60 mm de ancho y 40 mm de altura que la puerta a aplicar.

ARO EM MADEIRA PARA PORTA DE CORRER | MARCO EN MADERA PARA PUERTA CORREDERA

MODELO UNICO / MODELO UNICO

Características:

- Aro revestido a folha de madeira

Material:

- Contraplacado de madeira ou pinho

Kit composto por:

- Aro, guarnições, pelúcia e batente de borracha

Dimensões:

- Largura (L): 600 a 2000 mm

- Altura (H): 2000 | 2100 | 2400 mm

- Espessura (E): 96 | 116 | 136 | 156 | 176 mm

Cores:

- Madeira | Lacado | Vinyl | Decor
(ver cores pag.16)

Notas:

- Guarnição com ajuste de 10 mm de cada lado

- Fabrico de outras tonalidades ou dimensões sob consulta

PORTA DE CORRER EM MADEIRA
Puerta corredera en madera

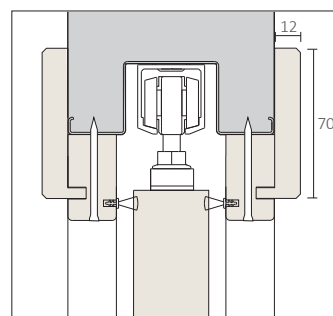
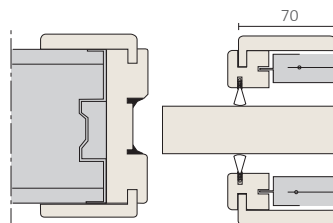

Produto sob encomenda

NOTA: Nos caixilhos com porta em vidro, a altura livre tem menos 60 mm que a dos caixilhos com porta em madeira.

Producto por demanda

NOTA: En los armazones con puerta en cristal, la altura libre tiene menos 60 mm que la de los marcos con puerta en madera.

PORTA DE CORRER EM VIDRO
Puerta corredera en cristal

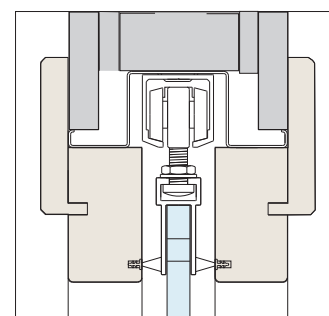
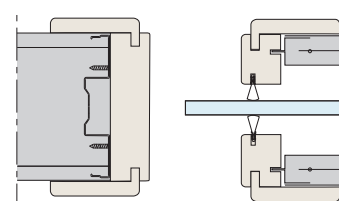

Características:

- Marco revestido a hoje de madeira

Material:

- Contrachapado de madeira o pino

Kit composto por:

- Marco, tapetas ajustables, juntas de cepillo y tope en goma.

Dimensiones:

- Ancho (L): 600 a 2000 mm

- Altura (H): 2000 | 2100 | 2400 mm

- Espesor (E): 96 | 116 | 136 | 156 | 176 mm

Colores:

- Madeira | Lacado | Vinyl | Decor
(ver colores pág. 16)

Notas:

- Tapetas con ajuste de 10 mm en cada lado

- Fabricación de otras matices o dimensiones por pedido

Componentes do aro | Componentes del marco:

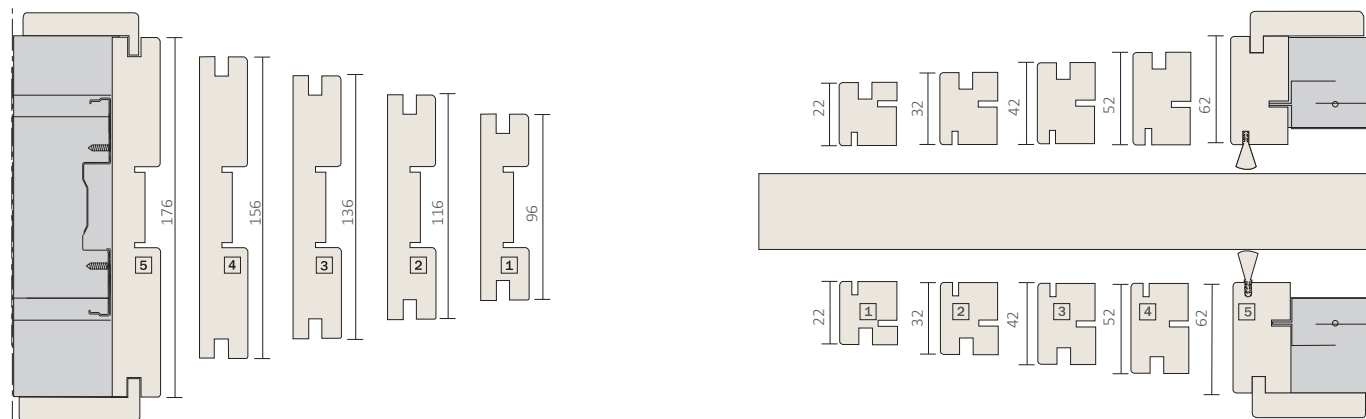

Como escolher o aro indicado para a sua porta de correr | Cómo elegir el marco indicado para su puerta corredera

ESPESSURA DO CAIXILHO ESPOSOR DEL ARMAZÓN	TIPO DE PAREDE TIPO DE PARED	ACABAMENTO ACABADO	ESPESSURA FINAL DE PAREDE ESPOSOR FINAL DE LA PARED	MODELO DO ARO MODELO DEL MARCO
70	Gesso cartonado / Cartón-yeso	1 placa de cada lado / 1 placa a cada lado	96	1
70	Gesso cartonado / Cartón-yeso	2 placas de cada lado / 2 placas a cada lado	122	2
70	Alvenaria / Enlucido	Tijolo de 70mm + reboco / Ladrillo de 70mm + enlucido	96	1
70	Alvenaria / Enlucido	Tijolo de 70mm + reboco + Azulejo / Ladrillo de 70mm + enlucido + azulejo	110- 120	2
90	Gesso cartonado / Cartón-yeso	1 placa de cada lado / 1 placa a cada lado	116	2
90	Gesso cartonado / Cartón-yeso	2 placas de cada lado / 2 placas a cada lado	142	3
90	Alvenaria / Enlucido	Tijolo de 90mm + reboco / Ladrillo de 90mm + enlucido	120	2
90	Alvenaria / Enlucido	Tijolo de 90mm + reboco + Azulejo / Ladrillo de 90mm + enlucido + azulejo	130 - 140	3
90	Alvenaria / Enlucido	Tijolo de 110mm + reboco / Ladrillo de 110mm + enlucido	140	3
90	Alvenaria / Enlucido	Tijolo de 110mm + reboco + Azulejo / Ladrillo de 110mm + enlucido + azulejo	150- 160	4
90	Alvenaria / Enlucido	Tijolo de 150mm + reboco / Ladrillo de 150mm + enlucido	170	5
90	Alvenaria / Enlucido	Tijolo de 150mm + reboco + Azulejo / Ladrillo de 150mm + enlucido + azulejo	180-190	5

NOTA: Para caixilhos OPENSACE centrados na parede com porta em madeira | Para armazones OPENSACE centrados en la pared con puerta en madera

MODELO PARALELO | MODELO PARALELO

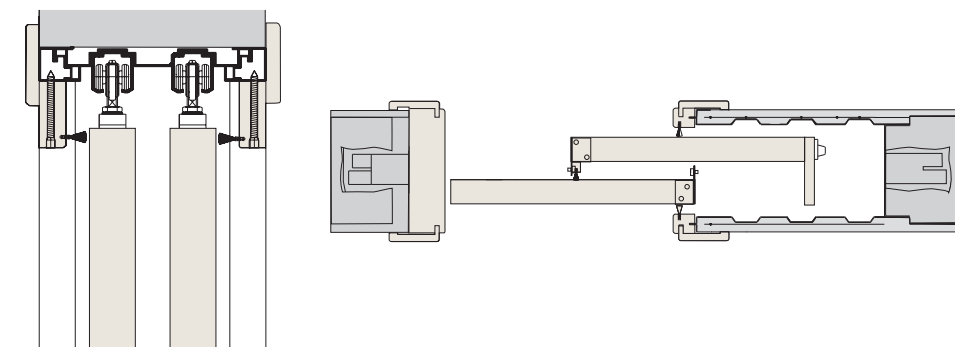

Aro em contraplacado ou pinho com guarnições ajustáveis, pelúcia e batente em borracha

Dimensões:

- Largura (L): 1200 a 2000 mm
- Altura (H): 2100 mm
- Espessura (E): 176 mm

Cores:

- Madeira | Lacado | Vinyl | Decor
(ver cores pag.16)

Marco em contrachapado de madeira o pino con tapetas ajustables, juntas de cepillo y tope en goma.

Dimensiones:

- Ancho (L): 1200 a 2000 mm
- Altura (H): 2100 mm
- Espesor (E): 176 mm

Colores:

- Madeira | Lacado | Vinyl | Decor
(ver colores pág. 16)

MODELO INVERSO | MODELO INVERSO

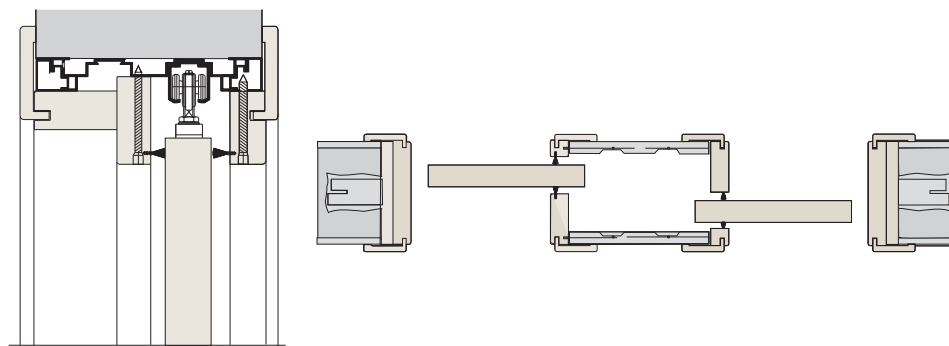

Aro em contraplacado ou pinho com guarnições ajustáveis, pelúcia e batente em borracha

Dimensões:

- Largura (L): 600 a 1000 mm
- Altura (H): 2100 mm
- Espessura (E): 176 mm

Cores:

- Madeira | Lacado | Vinyl | Decor
(ver cores pag.16)

Marco em contrachapado de madeira o pino con tapetas ajustables, juntas de cepillo y tope en goma.

Dimensiones:

- Ancho (L): 600 a 1000 mm
- Altura (H): 2100 mm
- Espesor (E): 176 mm

Colores:

- Madeira | Lacado | Vinyl | Decor
(ver colores pág. 16)

ARO EM MDF PARA PORTA DE CORRER | MARCO EN MDF PARA PUERTA CORREDERA

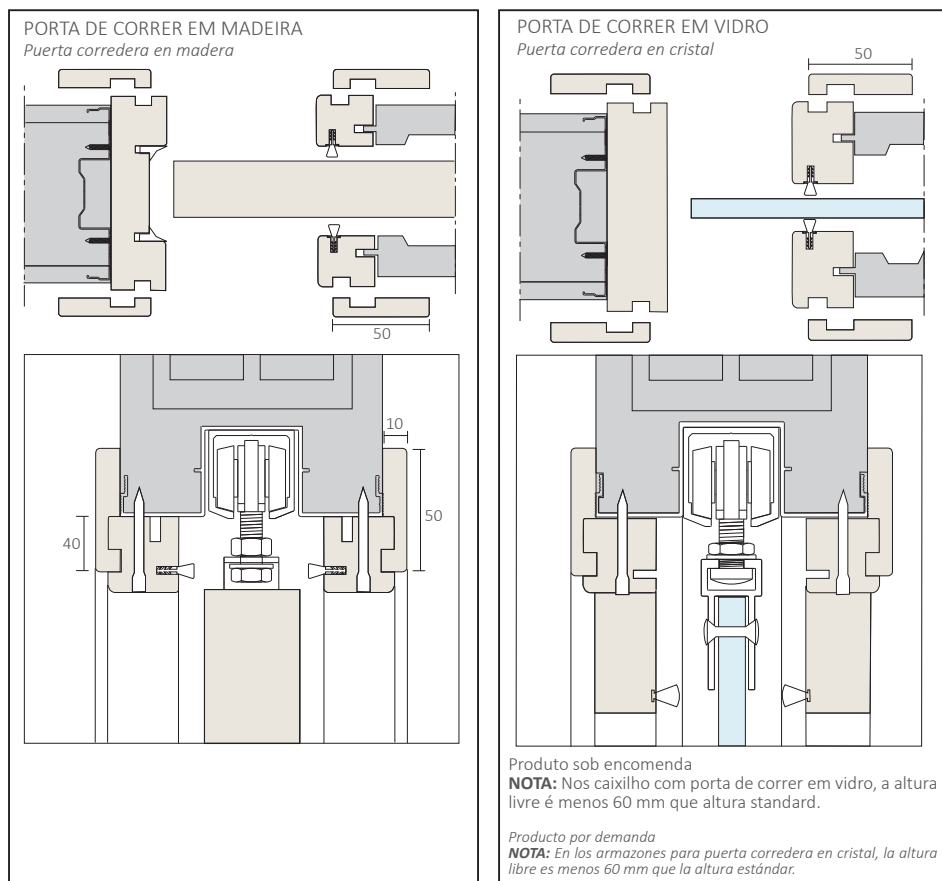

Aro em MDF com guarnições de 50 mm sem afinação, pelúcia e batente em borracha, para porta em madeira de 35 mm de espessura

Dimensões:

- Largura (L): 600 a 2000 mm
- Altura (H): 2000 | 2100 | 2400 mm
- Espessura (E): 96 | 116 | 136 | 156 | 176 mm

Cores:

- MDF natural para pintar ou laca

Nota: Fabrico de outras dimensões sob consulta

Marco en MDF con tapetas de 50 mm sin ajuste, juntas de cepillo y tope en goma, para puerta en madera de 35 mm de espesor

Dimensiones:

- Ancho (L): 600 a 2000 mm
- Altura (H): 2000 | 2100 | 2400 mm
- Espesor (E): 74 | 96 | 116 | 136 | 156 | 176 mm

Colores:

- MDF natual para pintar o laca

Nota: Fabricación de otras dimensiones por pedido

Produto sob encomenda
NOTA: Nos caixilho com porta de correr em vidro, a altura livre é menos 60 mm que altura standard.

Producto por demanda
NOTA: En los armazones para puerta corredera en cristal, la altura libre es menos 60 mm que la altura estándar.



ARO EM ALUMÍNIO COM GUARNIÇÃO DE 50 OU 70 MM | MARCO EN ALUMINIO CON TAPETAS DE 50 O 70 MM

GUARNIÇÕES TAPETAS	ESPESSURA (E) ESPESOR (E)	
	MIN	MAX
30	74	90
50	90	110
70	110	130
90	130	150
110	150	170
130	170	190
150	190	210
170*	210	230

* Disponível apenas com guarnições de 50 mm
Disponible sólo con tapetas de 50 mm

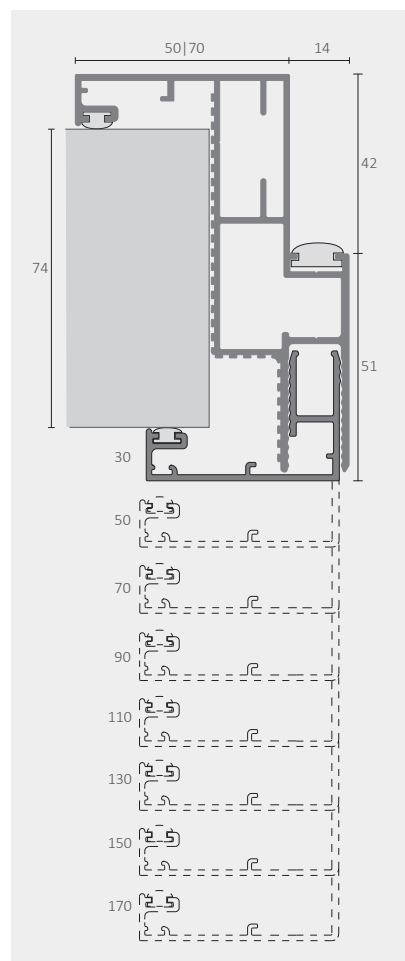

ARO PARA PORTA BATENTE
MARCO PARA PUERTA BATIENTE

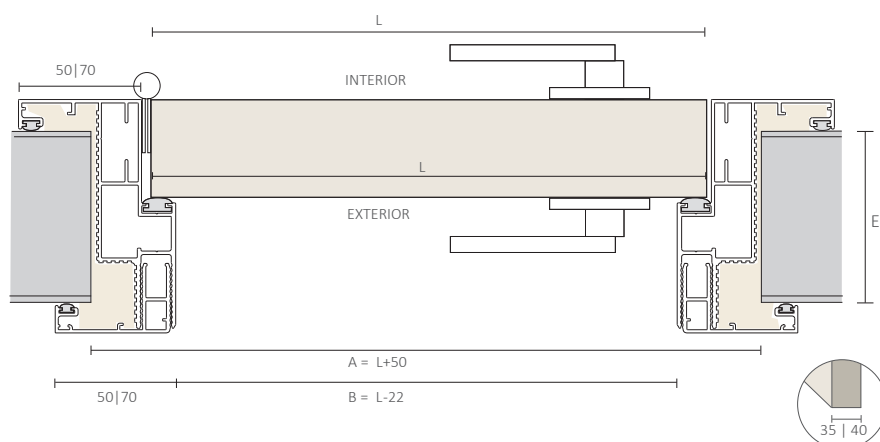

ARO COM EXTENSÃO PARA PORTA BATENTE
MARCO CON EXTENSIÓN PARA PUERTA BATIENTE

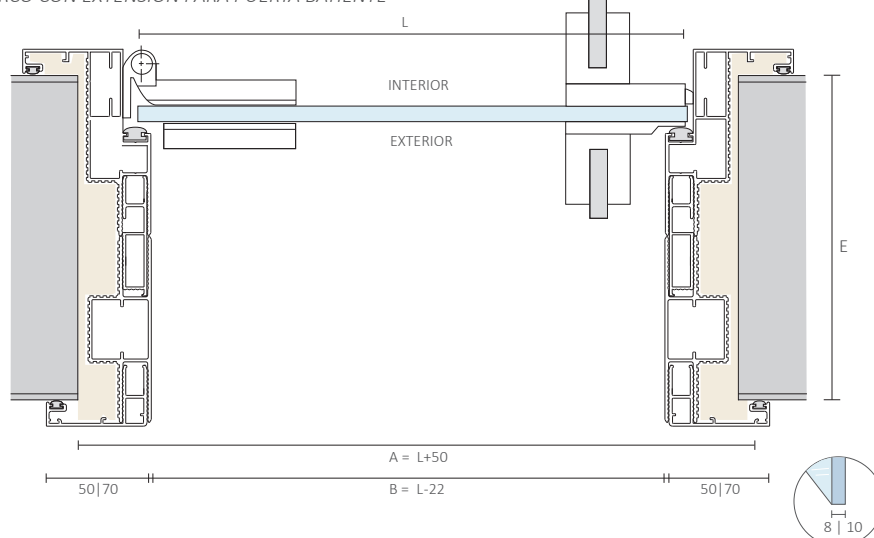

A= Largura do vão de obra | Anchura total
B= Passagem livre | paso libre
E= Espessura | espesor
L= Largura da porta | anchura de la puerta

Nota | Nota:

Nos aros aplicados com espuma de poliuretano, recomenda-se que o vão de obra tenha mais 50 mm de largura e 40 mm de altura que a porta a aplicar.
Em marcos aplicados con espuma de poliuretano, se recomienda que el vano de obra tenga más 50 mm de ancho y 40 mm de altura que la puerta a aplicar.

□ Espessura
Espesor



ARO DESIGN PARA PORTA BATENTE | MARCO DESIGN PARA PUERTA BATIENTE

ARO PARA PORTA BATENTE
MARCO PARA PUERTA BATIENTE

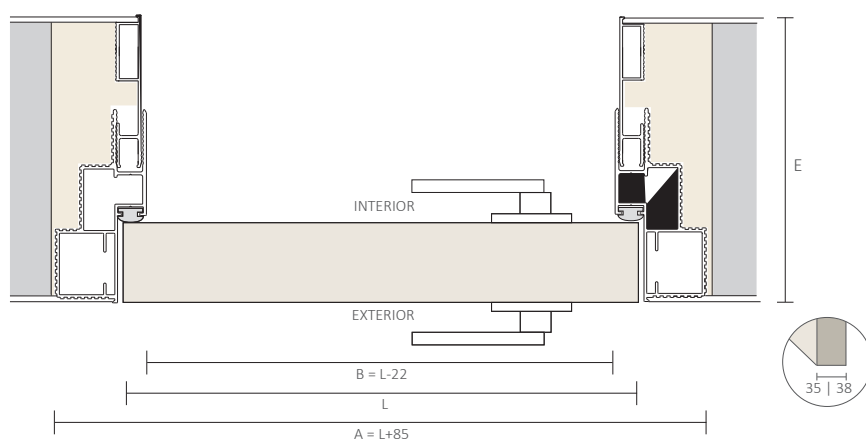

EXTENSÕES EXTENSIONES	ESPESSURA (E) ESPESOR (E)	
	MIN	MAX
30	93	112
45	108	130
60	123	145
75	138	160
87,5	152	172
120	184	204

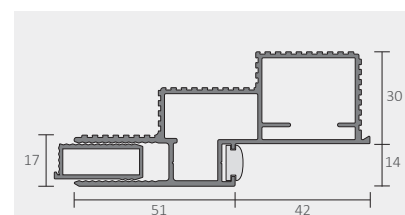

EXTENSÃO DESIGN
Extensiones design

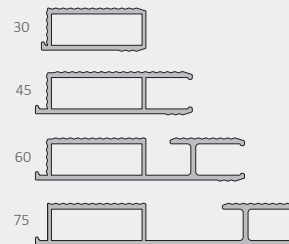

EXTENSÃO DESIGN UNIVERSAL
Extensiones design universal

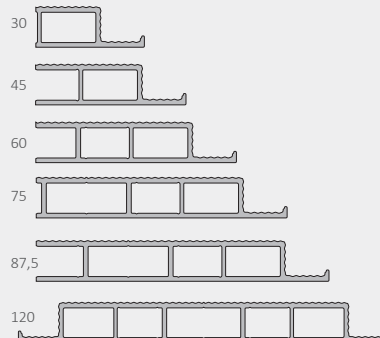

Adequado para paredes revestidas a azulejo
Apropiado para las paredes cubiertas de azulejos

ARO COM EXTENSÃO PARA PORTA BATENTE
MARCO CON EXTENSIÓN PARA PUERTA BATIENTE

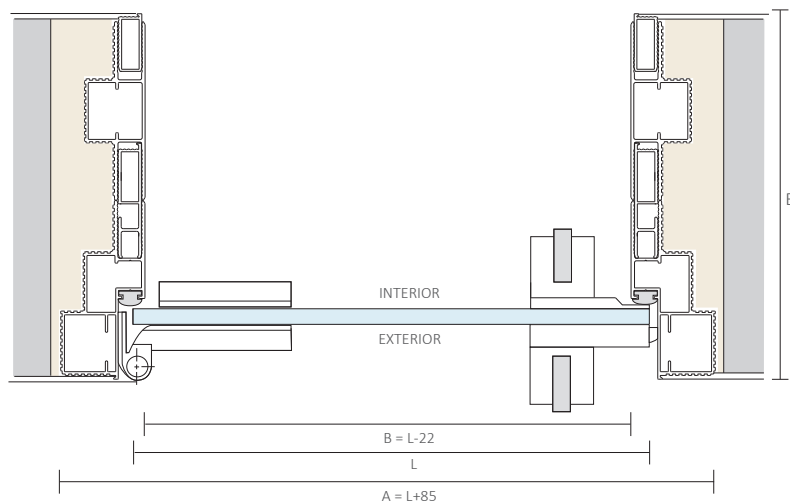

A= Largura do vão de obra | Anchura total
B= Passagem livre | paso libre
E= Espessura | espesor
L= Largura da porta | anchura de la puerta

Nota | Nota:

Nos aros aplicados com espuma de poliuretano, recomenda-se que o vão de obra tenha mais 85 mm de largura e 45 mm de altura que a porta a aplicar.
Em marcos aplicados com espuma de poliuretano, se recomienda que el vano de obra tenga más 85 mm de ancho y 45 mm de altura que la puerta a aplicar.



ARO DESIGN 75 PARA PORTA BATENTE | MARCO DESIGN 75 PARA PUERTA BATIENTE

Aplicação em paredes de alvenaria ou gesso cartonado
Aplicación en muros en enlucido o pladur



Nota / Nota:

Outros acabamentos sob consulta
Outros acabados sob pedido

ARO PARA PORTA BATENTE À FACE DA PAREDE [VERSÃO IN]
MARCO PARA PUERTA BATIENTE ENRASADO À LA PAREDE (VERSIÓN IN)

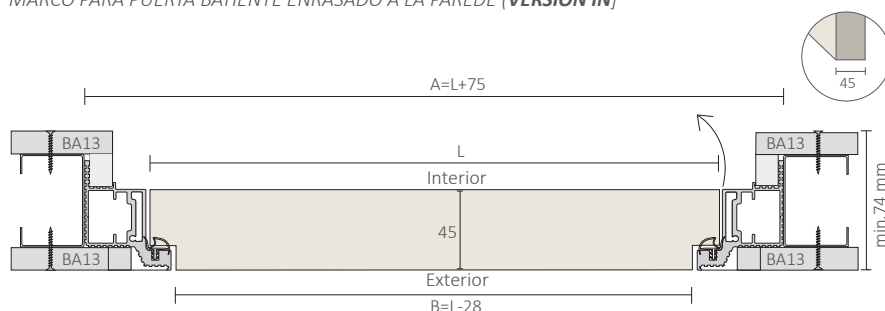

Espessura de parede:
Min 74 mm

Aplicação:
Porta de madeira de 45 mm

Acabamento:
Anodizado prata
Lacado branco

Espeor de la pared:
Min 74 mm

Aplicación:
Puerta en madera de 45 mm

Acabado:
Anodizado plata
Lacado blanco

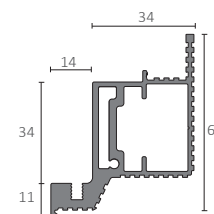

Aplicação em paredes de alvenaria ou gesso cartonado
Aplicación en muros en enlucido o pladur



Nota / Nota:

Outros acabamentos sob consulta
Outros acabados sob pedido

ARO PARA PORTA BATENTE À FACE DA PAREDE [VERSÃO OUT]
MARCO PARA PUERTA BATIENTE ENRASADO À LA PAREDE (VERSIÓN OUT)

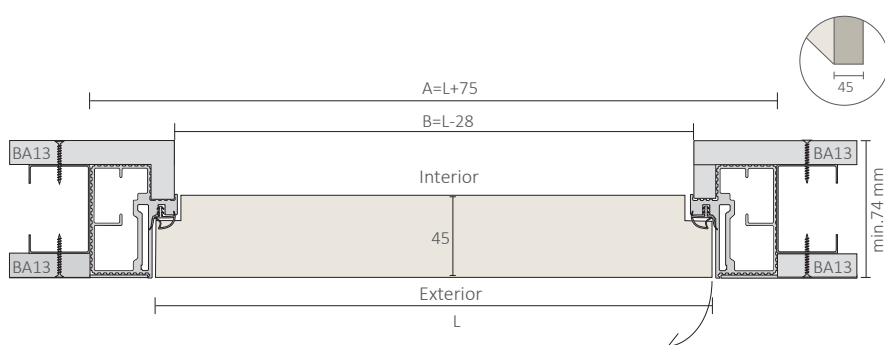

Espessura de parede:
Min 74 mm

Aplicação:
Porta de madeira de 45 mm

Acabamento:
Anodizado prata
Lacado branco

Espeor de la pared:
Min 74 mm

Aplicación:
Puerta en madera de 45 mm

Acabado:
Anodizado plata
Lacado blanco

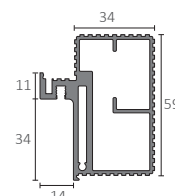

Nota / Nota:

Nos aros aplicados com espuma de poliuretano, recomenda-se que o vão de obra tenha mais 90 mm de largura e 50 mm de altura que a porta a aplicar.
Em marcos aplicados con espuma de poliuretano, se recomienda que el vano de obra tenga más 90 mm de ancho y 50 mm de altura que la puerta a aplicar.

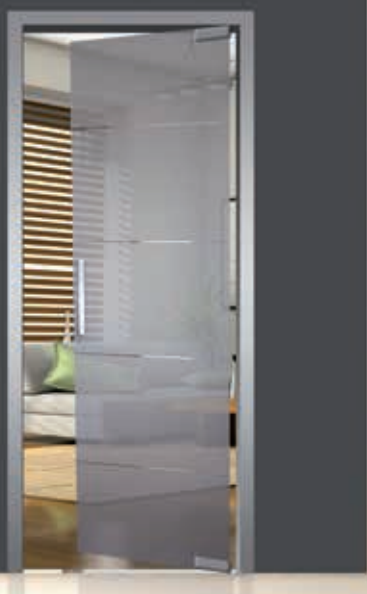

ARO EM ALUMÍNIO COM GUARNIÇÃO DE 50 OU 70 MM | MARCO EN ALUMINIO CON TAPETAS DE 50 O 70 MM

ARO PARA PORTA PIVOTANTE

MARCO PARA PUERTA PIVOTANTE

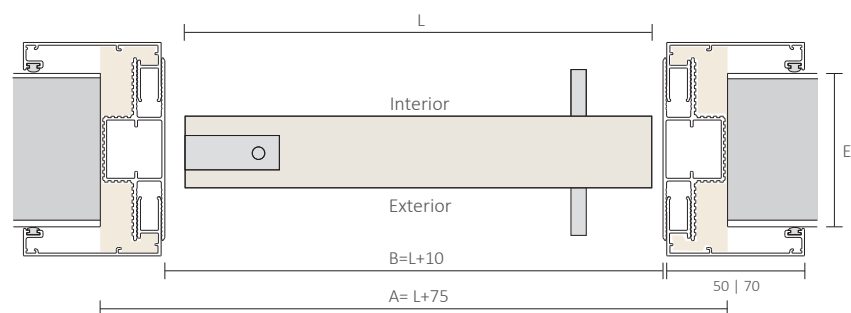

A= Largura do vão de obra | Anchura total
B= Passagem livre | paso libre
E= Espessura
L= Largura da porta | anchura de la puerta



GUARNIÇÕES TAPETAS	ESPESSURA (E) ESPESOR (E)	
	MIN	MAX
30	81	110
50	108	150
70	148	190
90	188	230
110	228	270
130	268	310
150	308	350
170*	348	390

* Disponível apenas com guarnições de 50 mm
Disponible sólo con tapetas de 50 mm

ARO COM EXTENSÃO PARA PORTA PIVOTANTE

MARCO CON EXTENSIÓN PARA PUERTA PIVOTANTE

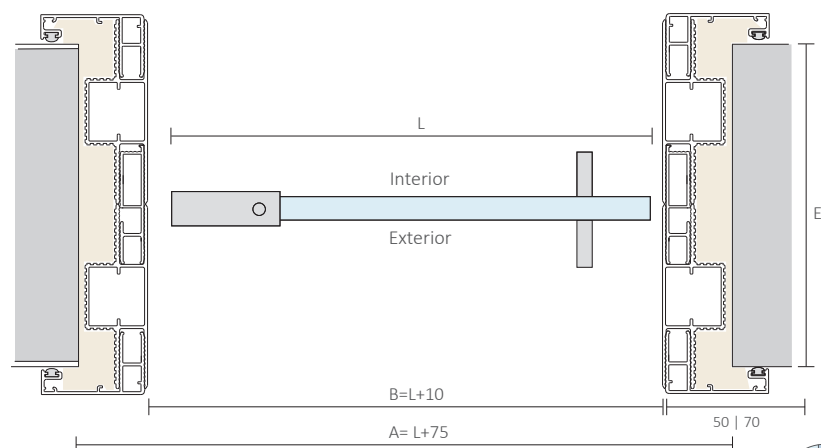

A= Largura do vão de obra | Anchura total
B= Passagem livre | paso libre
E= Espessura
L= Largura da porta | anchura de la puerta

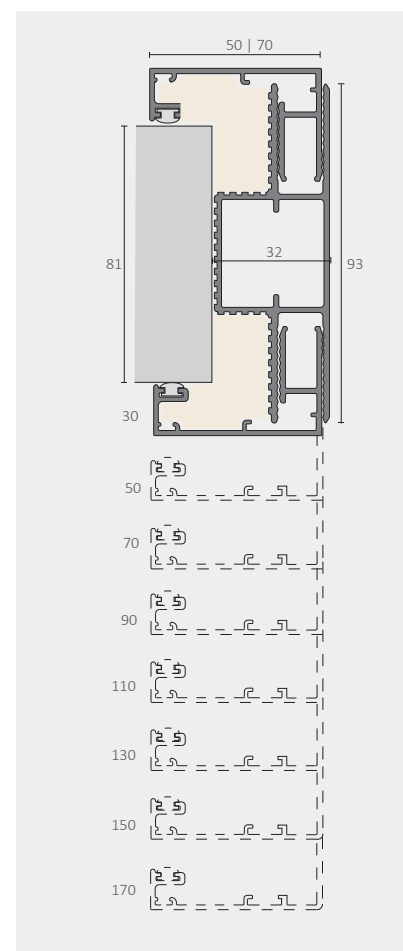

Nota / Nota:

Nos aros aplicados com espuma de poliuretano, recomenda-se que o vão de obra tenha mais 85 mm de largura e 45 mm de altura que a porta a aplicar.
En marcos aplicados con espuma de poliuretano, se recomienda que el vano de obra tenga más 85 mm de ancho y 45 mm de altura que la puerta a aplicar.

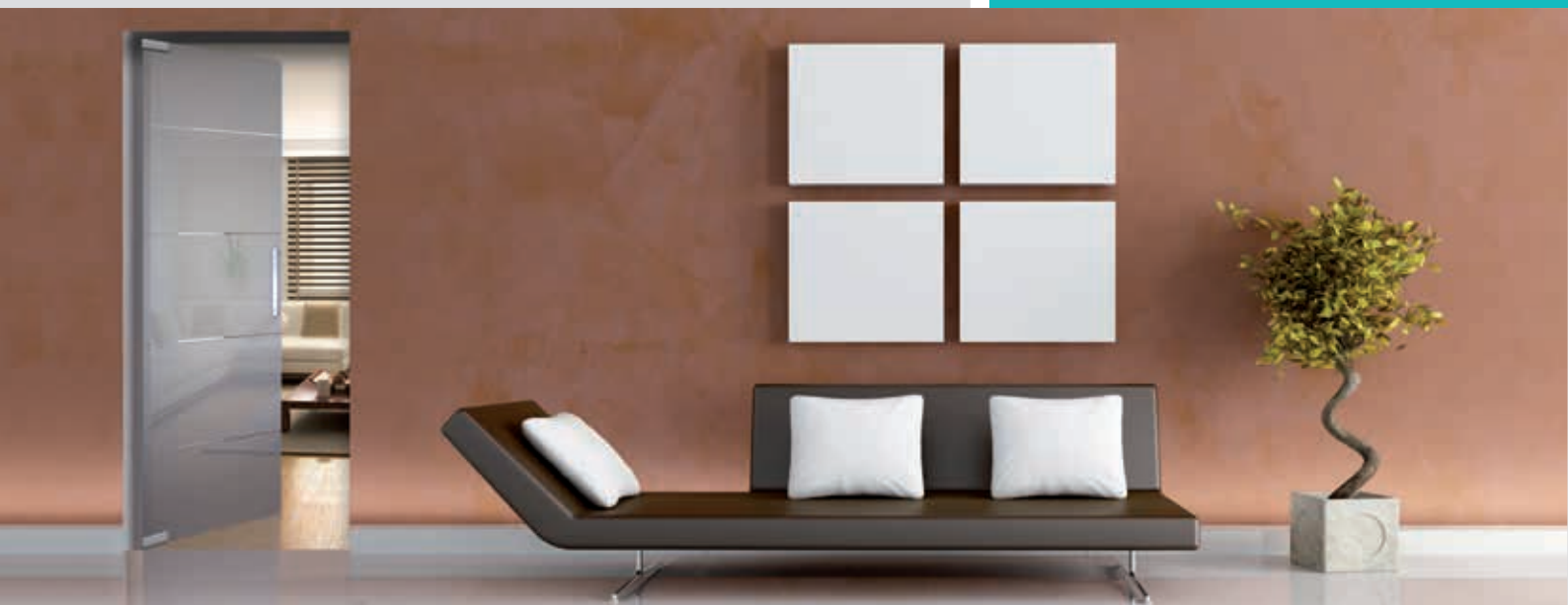

ARO DESIGN PARA PORTA PIVOTANTE | MARCO DESIGN PARA PUERTA PIVOTANTE

EXTENSÕES EXTENSIONES	ESPESSURA (E) ESPESOR (E)	
	MIN	MAX
30	96	134
45	126	164
60	156	194
75	186	224
87.5	208	248
120	274	314

ARO PARA PORTA PIVOTANTE
MARCO PARA PUERTA PIVOTANTE

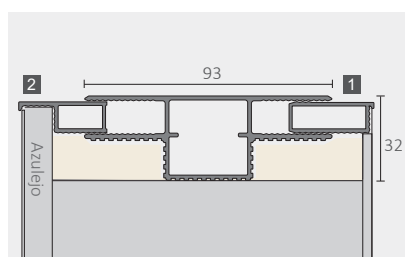
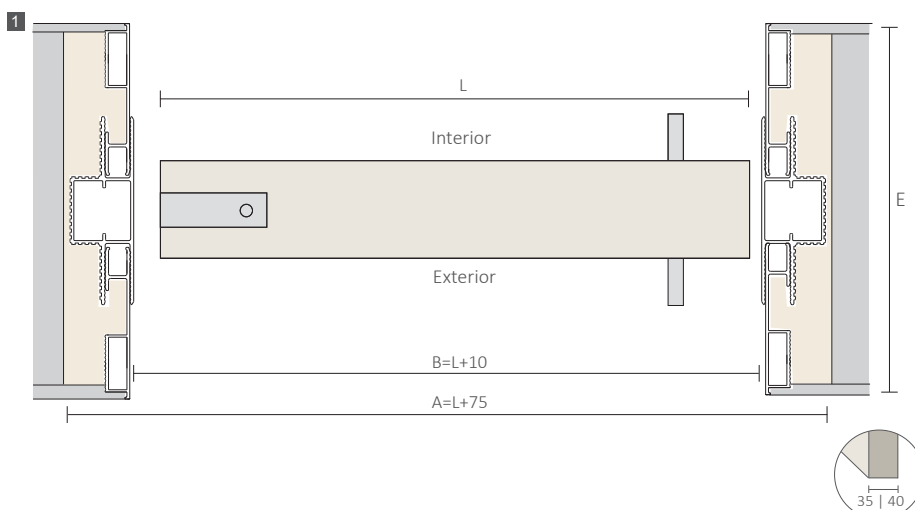

1 EXTENSÃO DESIGN
Extensiones design

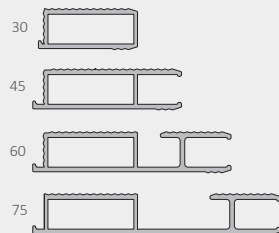

2 EXTENSÃO DESIGN UNIVERSAL
Extensiones design universal

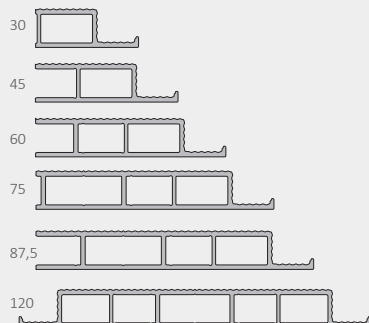

Adequado para paredes revestidas a azulejo
Apropiado para las paredes cubiertas de azulejos

ARO COM EXTENSÃO UNIVERSAL PARA PORTA PIVOTANTE
MARCO CON EXTENSIÓN UNIVERSAL PARA PUERTA PIVOTANTE

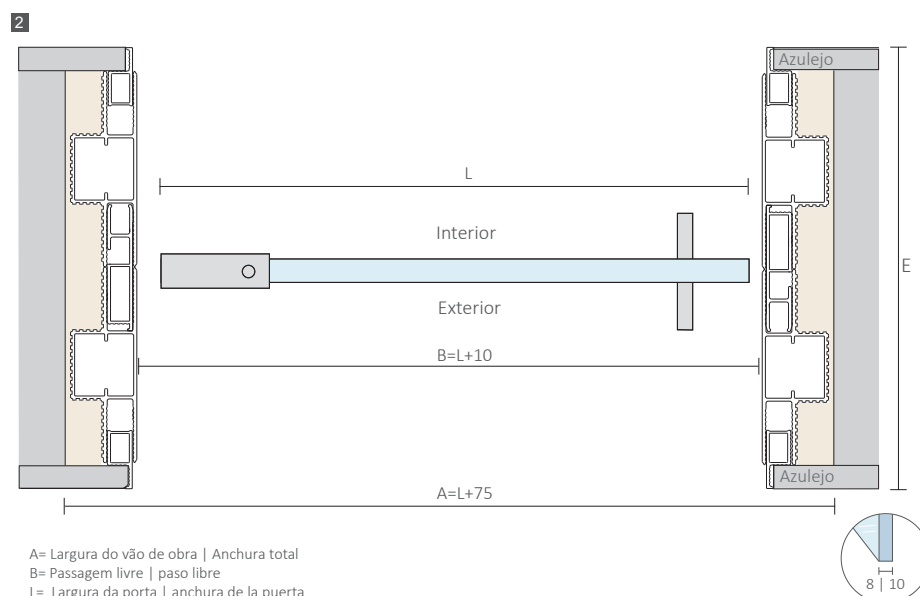

A= Largura do vão de obra | Anchura total
B= Passagem livre | paso libre
L= Largura da porta | anchura de la puerta

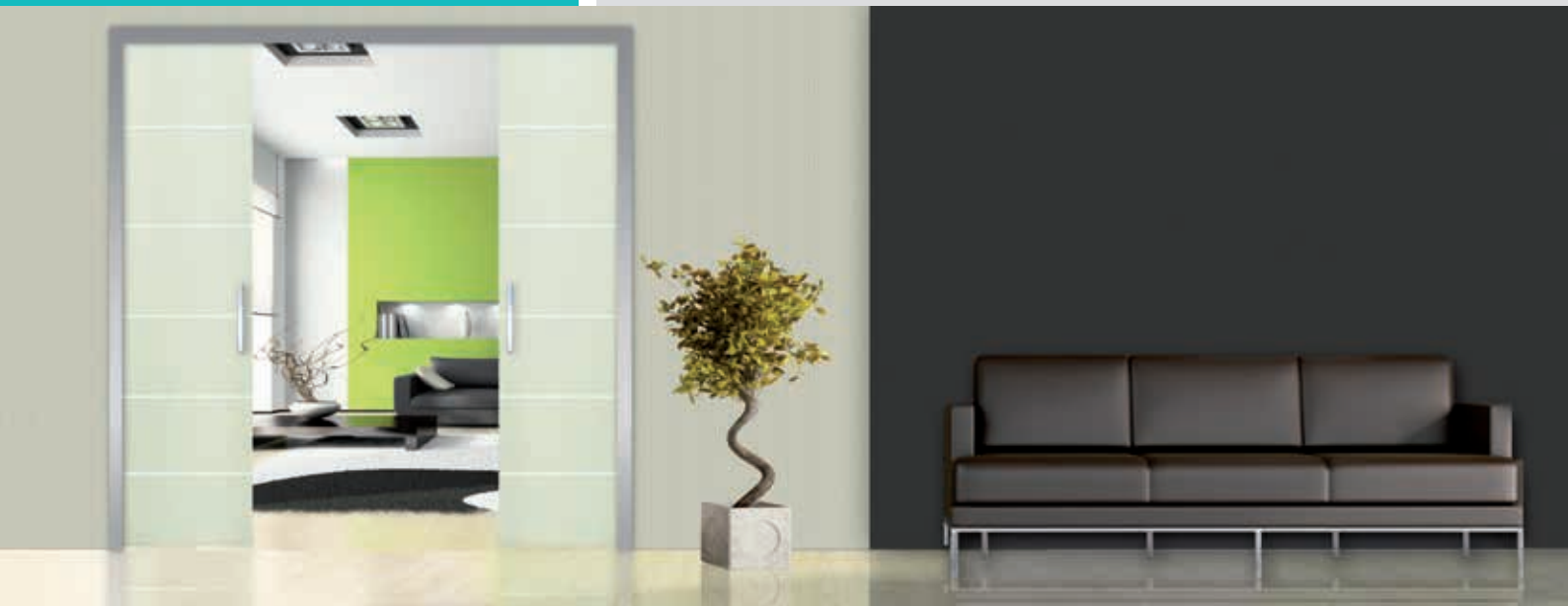

ARO EM ALUMÍNIO COM GUARNIÇÃO DE 50 OU 70 MM | MARCO EN ALUMINIO CON TAPETAS DE 50 O 70 MM

ARO PARA PORTA DE CORRER EM MADEIRA
MARCO PARA PUERTA CORREDERA EN MADERA

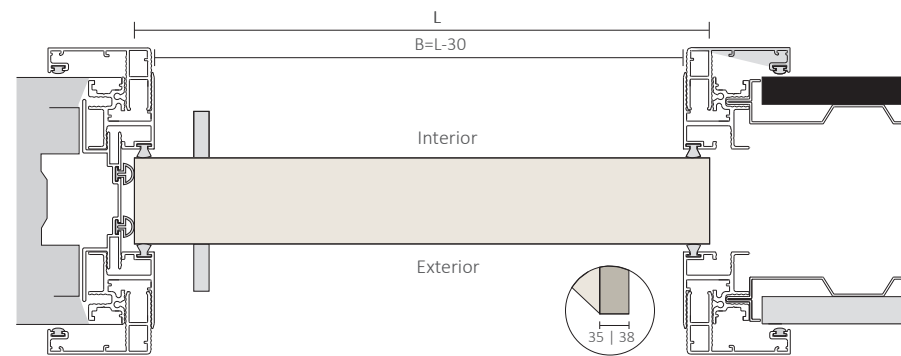

ARO PARA PORTA DE CORRER EM VIDRO
MARCO PARA PUERTA CORREDERA EN CRISTAL

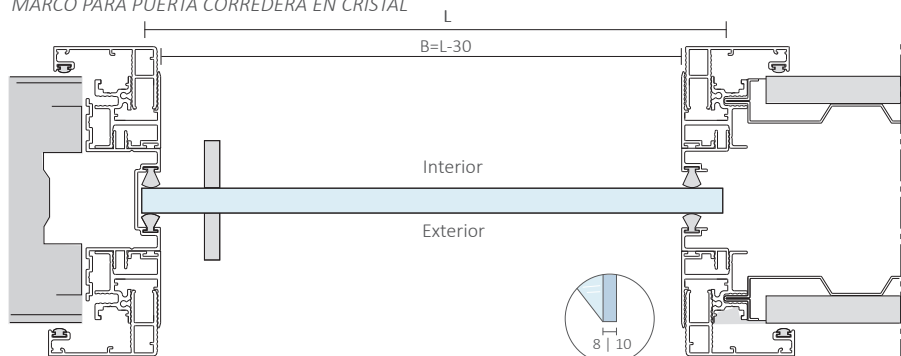

Corte vertical com porta de madeira
Corte vertical con puerta en madera

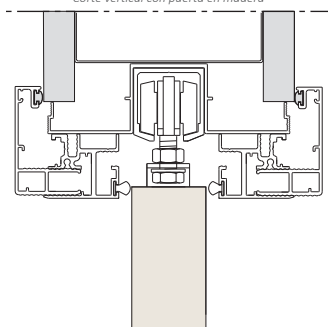

Corte vertical com porta de vidro
Corte vertical con puerta de cristal

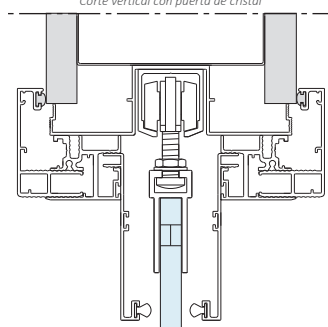

GUARNIÇÕES TAPETAS	CAIXILHO 70 ARMAZÓN 70		CAIXILHO 90 ARMAZÓN 90	
	MIN	MAX	MIN	MAX
30	96	120	116	140
50	140	160	160	180
70	180	200	200	220
90	220	240	240	260
110	260	280	280	300
130	300	320	320	340
150	340	360	360	380
170*	380	400	400	420

* Disponível apenas com guarnições de 50 mm
Disponible sólo con tapetas de 50 mm

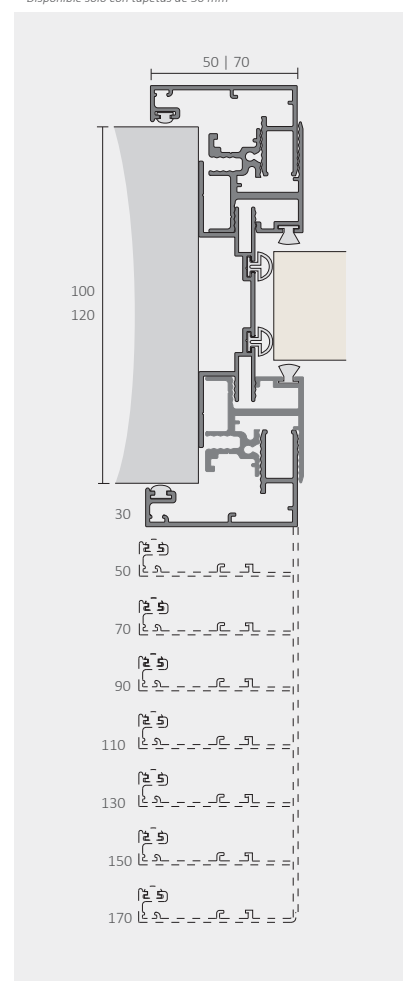

*** Nota | Nota:**

Nos aros aplicados com espuma de poliuretano, recomenda-se que o vão de obra tenha mais 85 mm de largura e 45 mm de altura que a porta a aplicar.
Em marcos aplicados com espuma de poliuretano, se recomienda que el vano de obra tenga más 85 mm de ancho y 45 mm de altura que la puerta a aplicar.



ARO DESIGN PARA PORTA DE CORRER | MARCO DESIGN PARA PUERTA CORREDERA

EXTENSÕES EXTENSIONES	CAIXILHO 70 ARMAZÓN 70		CAIXILHO 90 ARMAZÓN 90	
	MIN	MAX	MIN	MAX
30	120	136	140	156
45	146	166	166	186
60	176	196	196	216
75	206	226	226	246
87,5	214	234	234	254
120	251	271	271	291

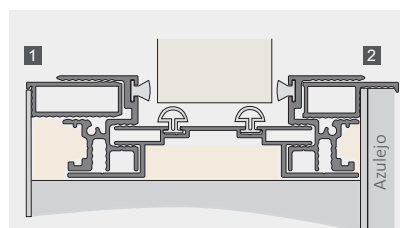

1 EXTENSÃO DESIGN
Extensiones design

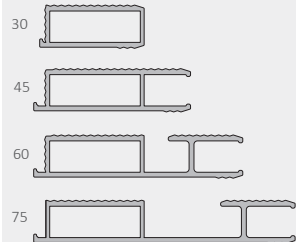

2 EXTENSÃO DESIGN UNIVERSAL
Extensiones design universal

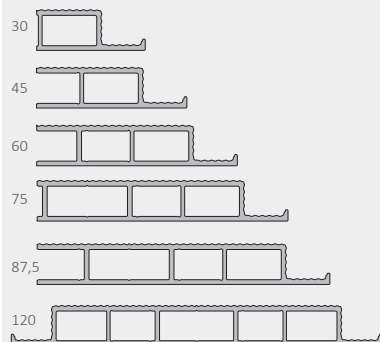

Adequado para paredes revestidas a azulejo
Apropiado para las paredes cubiertas de azulejos

ARO PARA PORTA DE CORRER EM MADEIRA
MARCO PARA PUERTA CORREDERA EN MADERA

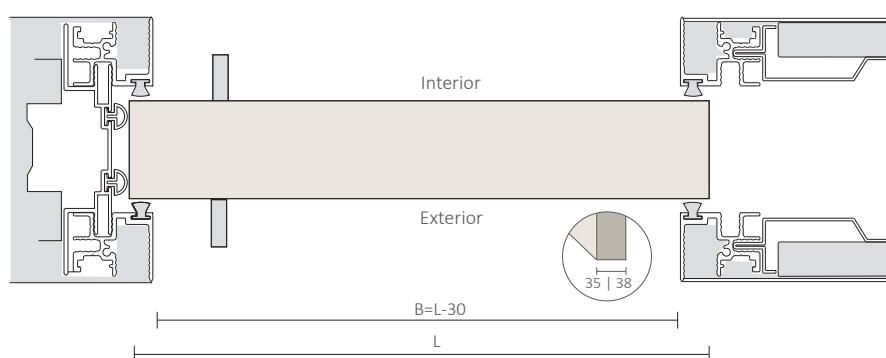

ARO PARA PORTA DE CORRER EM VIDRO
MARCO PARA PUERTA CORREDERA EN CRISTAL

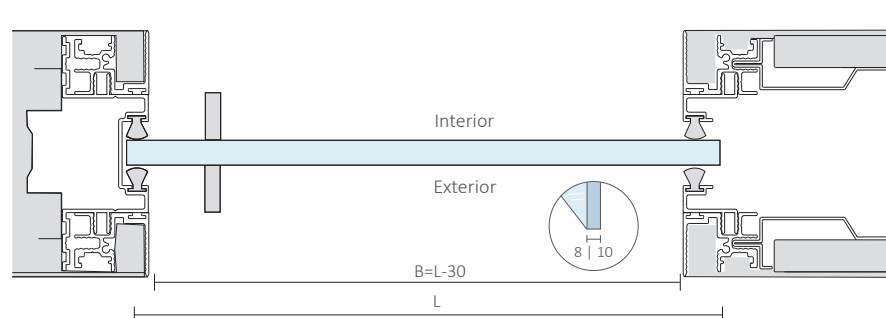

Corte vertical com porta de madeira
Corte vertical con puerta en madera

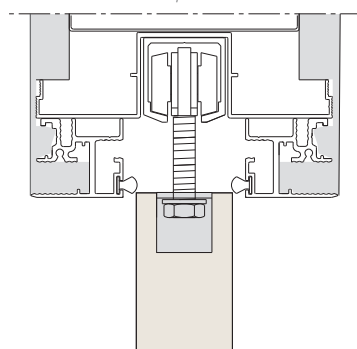

Corte vertical com porta de vidro
Corte vertical con puerta de cristal

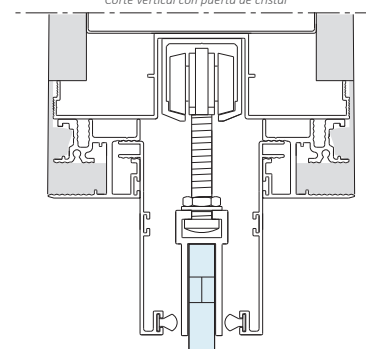

PUXADORES PARA PORTA BATENTE | TIRADORES PARA PUERTA BATIENTE

2000 | Puxador
Tirador

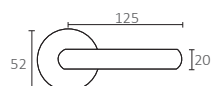

IS

2001 | Puxador
Tirador

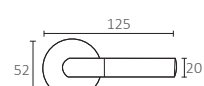

IS

2002 | Puxador
Tirador

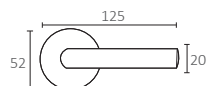

IS

2233 | Puxador
Tirador

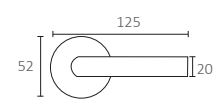

IS

2222 | Puxador
Tirador

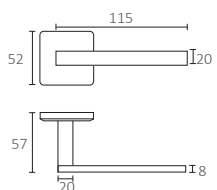

IS

2332 | Puxador
Tirador

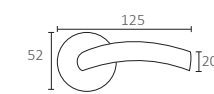

IS

00.078 | Puxador
Tirador

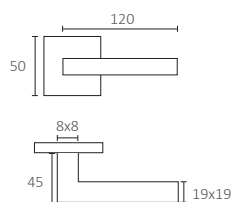

IS

2275Q | Puxador
Tirador

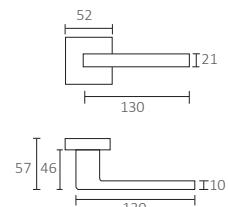

SI

2221 | Puxador
Tirador

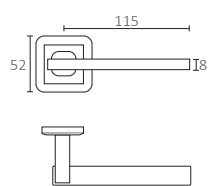

PS

2220 | Puxador
Tirador

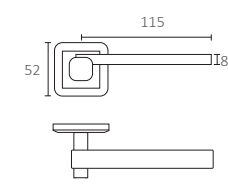

PS

4007 5S Q | Puxador
Tirador

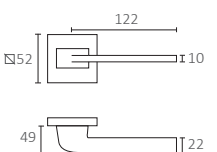

NP

T

CS

CB

3098 5S Q | Puxador
Tirador

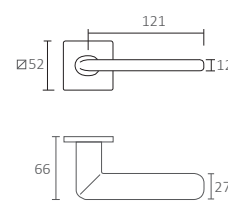

NS

NP

T

CS

1967 5S | Puxador
Tirador

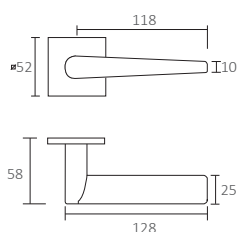

NP

T

CS

CB

4002 5S Q | Puxador
Tirador

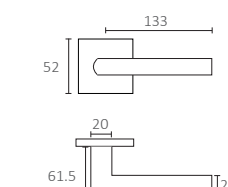

NP

T

CS

CB

3095 5S Q | Puxador
Tirador

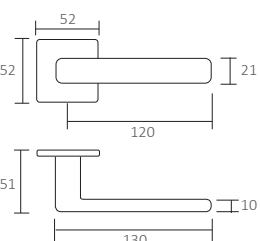

NP

T

CS

CB

4006 5S Q | Puxador
Tirador

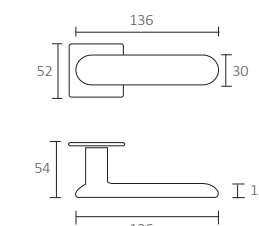

NP

T

CS

CB

Dimensões em milímetros | Dimensiones en milímetros

IS | Inox satinado
Acero inoxidable
satinado

CS | Cromado satinado
Cromado satinado

T | Titânio
Titanio

NP | Niquelado pérola
Níquel perla

SI | Similar Inox
Similar acero inoxidable

CB | Cromado brilhante
Cromado brillante

PS | Polido satinado
Pulido satinado

2002 MR | Puxador
Tirador

Roseta 1,5 mm espessura

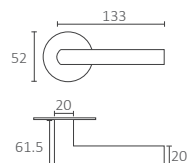

IS

2001 MR | Puxador
Tirador

Roseta 1,5 mm espessura

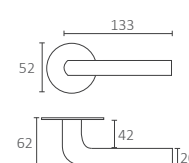

IS

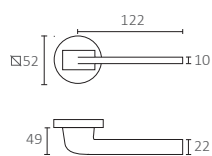
4007 5S | Puxador
Tirador

L

NP

T

CS

CB

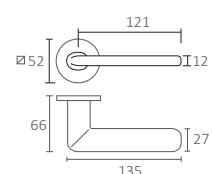
3098 5S | Puxador
Tirador

L

NS

NP

T

CS

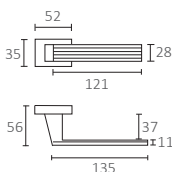
3032 RE | Puxador
Tirador

NP

T

CS

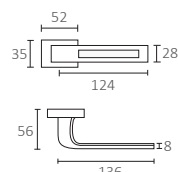
3044 RE | Puxador
Tirador

NP

T

CS

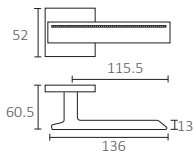
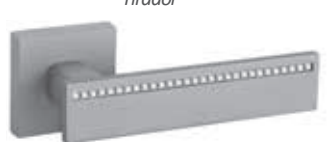
3270 55Q | Puxador
Tirador

NP

T

CS

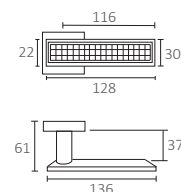
3268 41Q | Puxador
Tirador

NP

T

CS

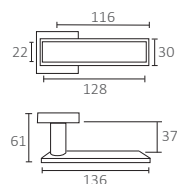
3039 28Q | Puxador
Tirador

CB

NP

T

CS

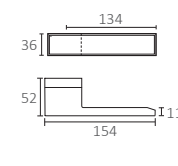
3277 43 | Puxador
Tirador

NP

T

CS

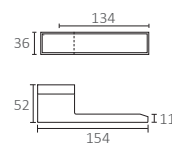
3277 48 | Puxador
Tirador

NP

T

CS

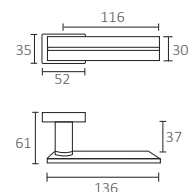
2736 RE | Puxador
Tirador

NP

T

CS

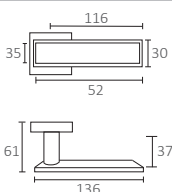
2730 RE | Puxador
Tirador

CB

NP

T

CS

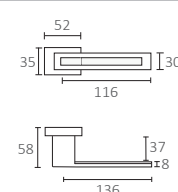
2737 RE | Puxador
Tirador

NP

T

CS

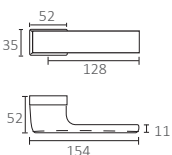
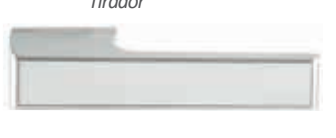
3089A | Puxador
Tirador

NP

T

CS

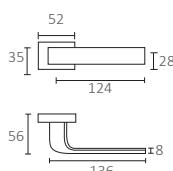
2732 RE | Puxador
Tirador

NP

T

CS

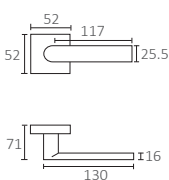
3990Q | Puxador
Tirador

IP

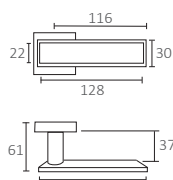
3039Q | Puxador
Tirador

CB

NP

T

CS

Com aplicação de placa decorativa personalizada
Con aplicación placa decorativa personalizada

BOTÃO PARA PORTA DE CORRER | BOTÓN PARA PUERTA CORREDERA

3931 | Botão redondo
Condensação redonda

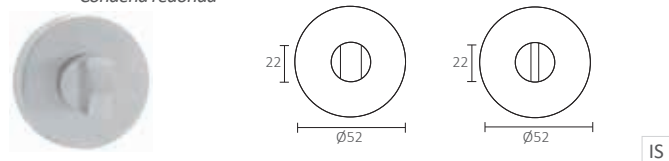

IS

3936 | Botão quadrado
Condensação quadrada

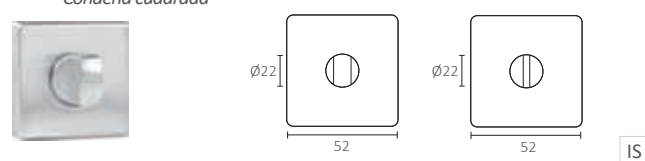

IS

3930 | Botão redondo
Condensação redonda

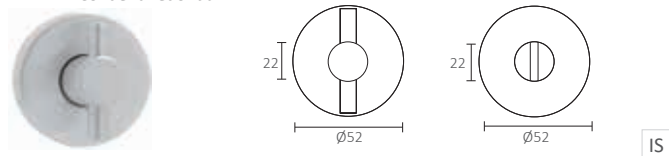

IS

3935 | Botão quadrado
Condensação quadrada

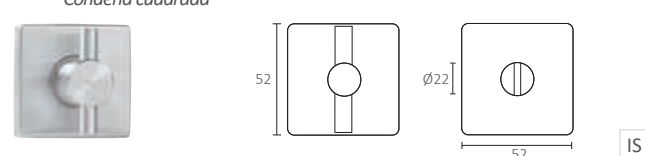

IS

3932 | Botão redondo
Condensação redonda

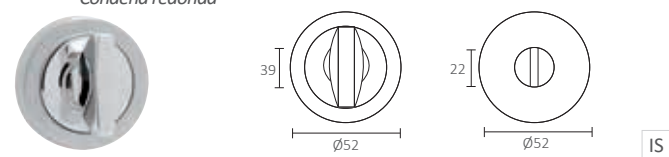

IS

808 | Botão quadrado
Condensação quadrada

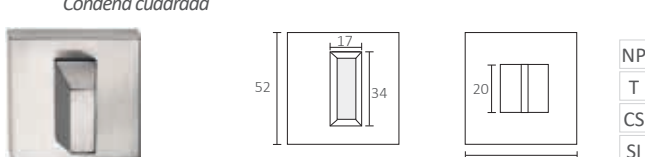

NP
T
CS
SI

CONCHAS E PUXADORES PARA PORTA DE CORRER | CAZOLETA Y TIRADORES PARA PUERTA CORREDERAS

7507 | Concha redonda de embutir
Cazoleta redonda de empotrar

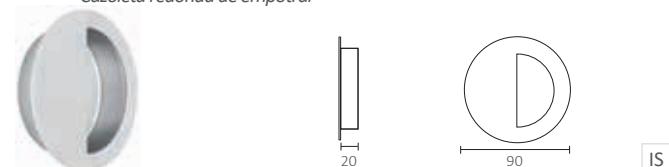

IS

16.414 | Concha quadrada de embutir
Cazoleta cuadrada de empotrar

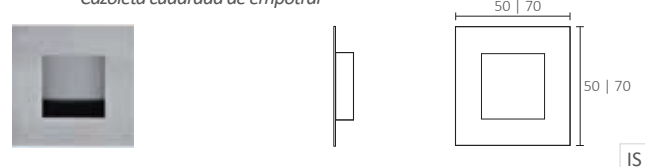

IS

7503 | Concha redonda de embutir
Cazoleta redonda de empotrar

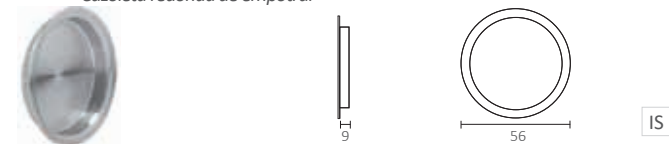

IS

7504 | Concha quadrada de embutir
Cazoleta cuadrada de empotrar

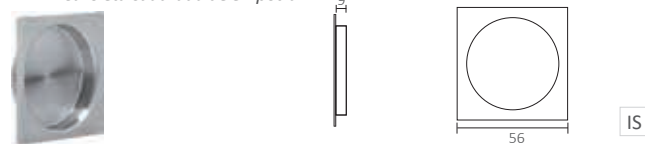

IS

7505 | Concha oval de embutir
Cazoleta oval de empotrar

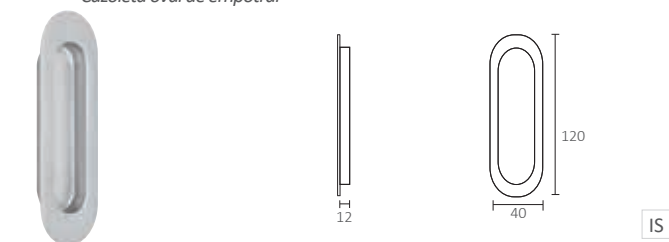

IS

16.416 | Concha retangular de embutir
Cazoleta rectangular de empotrar

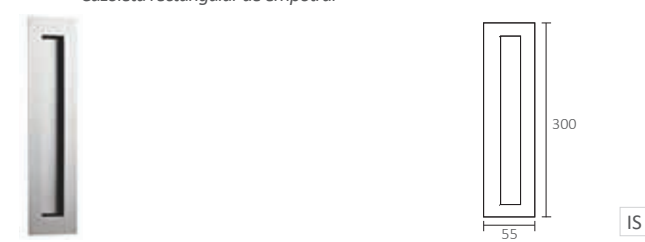

IS

7506 | Concha retangular de embutir
Cazoleta rectangular de empotrar

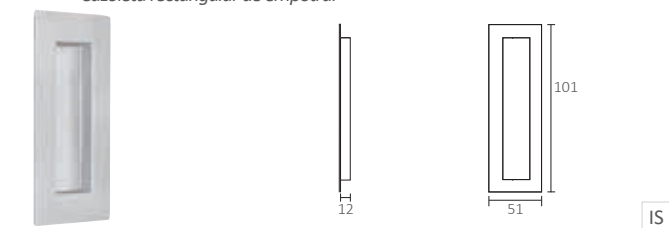

IS

1260 | Concha retangular de embutir
Cazoleta rectangular de empotrar

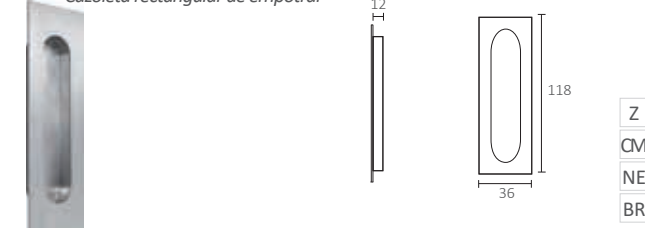

Z
CM
NE
BR

Puxadores de topo
Puxador de dedal

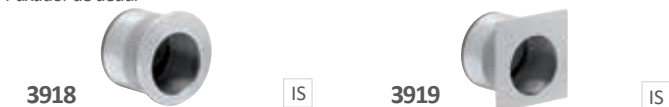

3918

IS

3919

IS

Puxadores de topo
Puxador de dedal

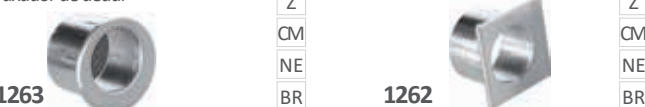

1263

Z
CM
NE
BR

1262

Z
CM
NE
BR

Dimensões em milímetros | Dimensiones en milímetros

IS Inox satinado
Acero inoxidable
satinado

SI Similar Inox
Similar acero inoxidable

Z Zamak
Zamak

CM Cromado mate
Cromado mate

NE Níquel escovado
Níquel cepillado

NS Níquel satinado
Níquel satinado

BR Bronze
Bronce

KIT DE FECHADURAS PARA PORTA BATENTE | KIT DE CERRADURAS PARA PUERTAS BATIENTES

STANDARD | Kit para porta batente
Kit para puerta batiente

Fechadura de trinco
Dobradiça standard

 Aplicação:
 Aro de madeira

Cerradura de pestillo
Bisagra estándar

 Aplicación:
 Marco en madera

STANDARD PLUS | Kit para porta batente
Kit para puerta batiente

Fechadura magnética
Dobradiça standard

 Aplicação:
 Aro de madeira

Cerradura magnética
Bisagra estándar

 Aplicación:
 Marco en madera

STANDARD II | Kit para porta batente
Kit para puerta batiente

Fechadura de trinco de nylon
Dobradiça alumínio reversível

 Aplicação:
 Aro de Alumínio

Cerradura de pestillo en nylon
Bisagra en aluminio reversible

 Aplicación:
 Marco en aluminio

PREMIUM | Kit para porta batente
Kit para puerta batiente

Fechadura magnética
Dobradiça invisível

 Aplicação:
 Aro de madeira | Alumínio

Cerradura magnética
Bisagra invisible

 Aplicación:
 Marco en madera | Aluminio

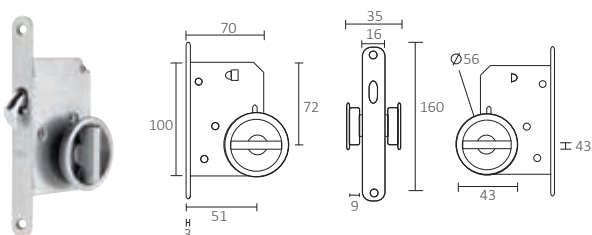

FECHADURAS PARA PORTAS DE CORRER | CERRADURAS PARA PUERTAS CORREDERAS

3910 | Conjunto para porta de correr (madeira)
Conjunto para puerta corredera (madera)

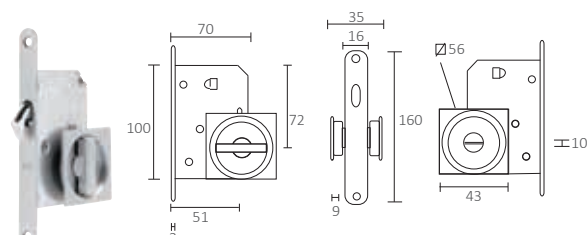
IS

3911 | Conjunto para porta de correr (madeira)
Conjunto para puerta corredera (madera)

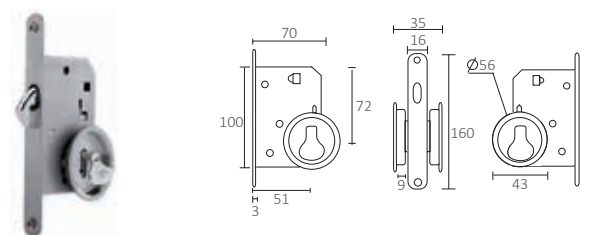
IS

3972 | Conjunto para porta de correr (madeira)
Conjunto para puerta corredera (madera)

IS

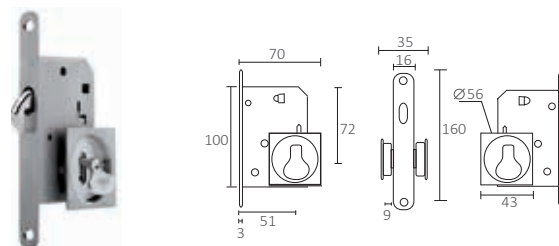
3973 | Conjunto para porta de correr (madeira)
Conjunto para puerta corredera (madera)

IS

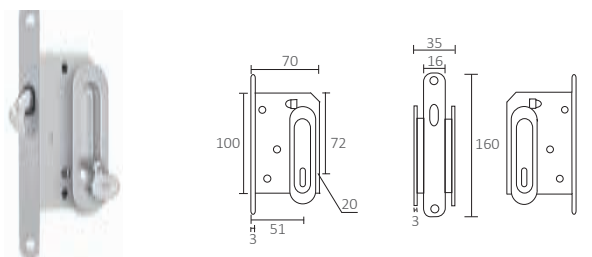
3979 | Conjunto para porta de correr (madeira)
Conjunto para puerta corredera (madera)

IS

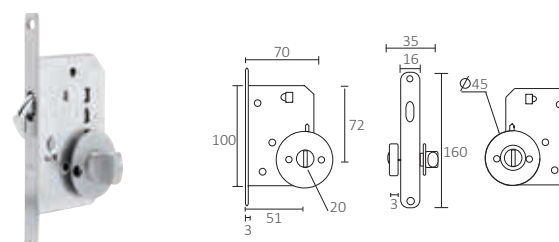
3915 | Conjunto para porta de correr (madeira)
Conjunto para puerta corredera (madera)

IS

ASAS PARA PORTA DE CORRER | MANILLONES PARA PUERTA CORREDERA

7 | Asa para porta de vidro
Manillon para puerta de cristal

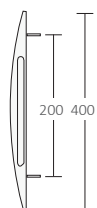

L
CM
NS

07.201 | Asa para porta de vidro
Manillon para puerta de cristal

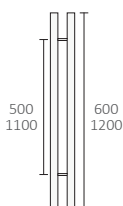

IS

GS 8002 | Asa para porta de vidro
Manillon para puerta de cristal

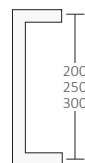

IS

8000 | Asa para porta de vidro
Manillon para puerta de cristal

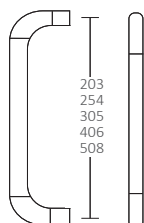

IS

8210 | Asa para porta de vidro
Manillon para puerta de cristal

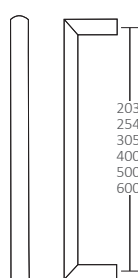

IS

8090 | Asa para porta de vidro
Manillon para puerta de cristal

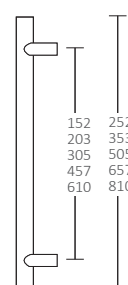

IS

CONCHAS PARA PORTA DE VIDRO | CAZOLETAS PARA PUERTAS DE CRISTAL

16.530 | Concha com furação
Cazoleta con taladrado

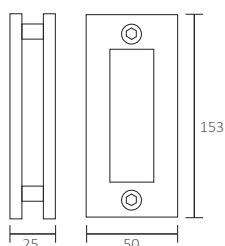

IS

M027 | Concha de embutir
Cazoleta de empotrar



Dimensão
Dimensión
100x70 mm

NS
CS
CB
OR

16.529 | Concha com furação
Cazoleta con taladrado

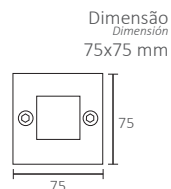

IS

904.00.451 | Concha retangular adesiva
Cazoleta rectangular adhesiva

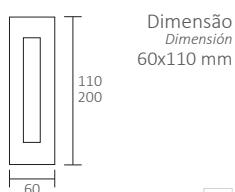

IS

16.559 A | Concha retangular adesiva
Cazoleta rectangular adhesiva

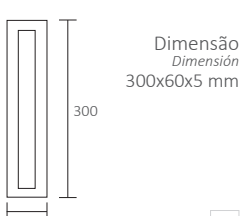

IS

16.554 A | Concha retangular adesiva
Cazoleta rectangular adhesiva

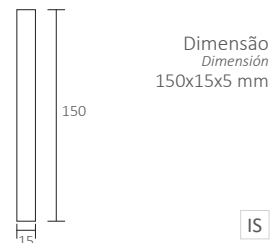

IS

16.555A | Concha retangular adesiva
Cazoleta rectangular adhesiva

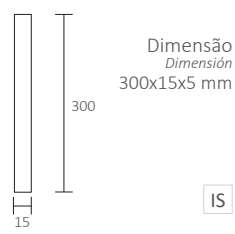

IS

16.526 | Concha quadrada adesiva
Cazoleta cuadrada adhesiva

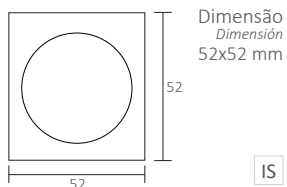

IS

16.527 | Concha redonda adesiva
Cazoleta redonda adhesiva

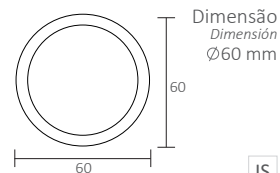

IS

Dimensões em milímetros | Dimensiones en milímetros

IS Inox satinado
Acero inoxidable
satinado

IP Inox polido
Acero inoxidable
pulido

CM Cromado mate
Cromado mate

NS Níquel satinado
Níquel satinado

L Latão
Latón

OR Ouro
Oro

CS Cromado satinado
Cromado satinado

CB Cromado brilhante
Cromado brillante

FECHADURAS PARA PORTA BATENTE EM VIDRO | CERRADURAS PARA PUERTAS BATIENTES EN CRISTAL

F13V | Puxador com fechadura
Tirador con cerrura



Puxador (chave / botão)
Tirador (llave / botón)



Ref: F13V



Fechadura
Cerradura



Ref: FGLA



Testa para fechadura (opcional)
Cerradero para cerradura (opcional)



Ref: FGL1



PARIS | Puxador com trinco
Tirador con pestillo



Ref: HCS GD A1385 PARIS

Tipo de fecho:
Chave | Botão

Tipo de cierre:
Llave | Botón

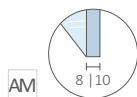

AM

ATLANTA | Puxador com trinco
Tirador con pestillo



Ref: HCS GD A1530 ATLANTA

Tipo de fecho:
Passagem (sem fecho)
Emergência/Botão
Chave/Botão

Tipo de cierre:
De paso (sin cierre)
Emergencia/Botón
Llave/Botón

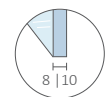

AM

FECHADURAS PARA PORTA DE CORRER EM VIDRO | CERRADURAS PARA PUERTAS CORREDERAS EN CRISTAL

UNIKA 6 | Fechadura
Cerradura



Tipo de fecho:
Botão

Tipo de cierre:
Botón



CM

SHC 66/60 | Fechadura
Cerradura



Tipo de fecho:
Cilindro EU

Tipo de cierre:
Cilindro EU

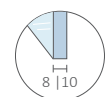

AE

DOBRADIÇAS PARA PORTA DE VIDRO | BISAGRAS PARA PUERTAS DE CRISTAL

8665 | Dobradiça
Bisagra

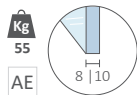
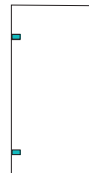

AE

DV GLISS | Dobradiça
Bisagra

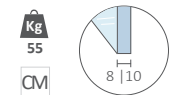

CM

05.307 | Dobradiça
Bisagra

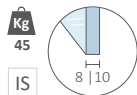
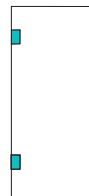

IS

81.200 Q | Kit Pivot
Kit Pivote

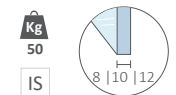
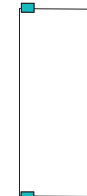

IS

BILOBA 8010 | Dobradiça hidráulica
Bisagra hidráulica

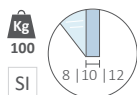
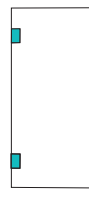

AL

SI

81.203 | Kit Pivot hidráulico
Kit Pivote hidráulico

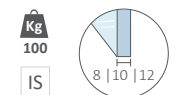

IS

Dobradiça lateral hidráulica com regulação de velocidade de fecho para porta de vidro até 1000 mm de largura.

Bisagra lateral hidráulica con regulación de la velocidad de cierre para puerta de cristal de hasta 1.000 mm de ancho.

Conjunto completo de pivot hidráulico para porta de vidro, com velocidade de fecho regulável por válvulas.

Juego completo de pivote hidráulico para puerta de cristal, con velocidad de cierre regulable por válvulas.

MOLA SUPERIOR PARA PORTA BATENTE | CIERRAPUERTAS AÉREO

TS 1500 | Mola Superior



Especificações:

- Força de fecho de 3-4 segundo a norma EN 1154.
- Regulação da velocidade de fecho.
- Regulação hidráulica no fecho final.
- Possibilidade de aplicar sobre a porta ou aro.

Campo de aplicação:

- Para portas batentes até 1100 mm de largura.
- Mola reversível (porta esquerda | direita).

Versão Standard:

- Mola e parafusos.
- Bitola de marcação.
- Braço articulado.

Opções:

- Para as portas sem possibilidade de montar direto existe uma placa de montagem.

Ref. Interna	Código Peça	Código Peça	Cor
0203021007PR	114669	Kit mola + Braço s/retenção	Prata
0203021003PR	101792	Mola superior (só corpo)	Prata
0203021003BR	101794	Mola superior (só corpo)	Branco
0203021004PR	101878	Braço normal para mola superior	Prata
0203021004BR	101881	Braço normal para mola superior	Branco
0203021005PR	101815	Braço com retenção para mola superior	Prata
0203021005BR	101817	Braço com retenção para mola superior	Branco
0203021006PR	101885	Braço com guia deslizante	Prata
0203021006BR	101887	Braço com guia deslizante	Branco

MOLA DE PAVIMENTO TS 500 NV | CIERRAPUERTAS DE PISO



Especificações:

- Altura total 42 mm.
- Força de fecho regulável progressivamente de 1-4 mediante EN 1154.
- Amortecimento de abertura fixa.
- Velocidade de fecho e golpe final regulável.
- Válvula de segurança contra sobrecargas.
- Eficácia de fecho desde 170°.
- Diversos tipos de regulações: altura 6 mm, lateral 10 mm, longitudinal 10 mm.
- Caixa de encastrar galvanizada.

Campo de aplicação:

- Para portas batentes esquerdas ou direitas.
- Para portas de vaivém.
- Para folhas até 1100 mm de largura.
- Para folhas com peso até 150 Kg.

Ref. Interna	Código Peça	Designação	Cor
0203011003	114546	Mola Pavimento c/r 85° c/ Eixo Português	-
0203011008	102084	Mola Pavimento s/r 90° c/ Eixo Alemão	-
0203011005	104028	Mola Pavimento c/r 90° c/ Eixo Alemão	-
0203031001	102127	Tampa de acabamento	Inox
0203031002	117304	Eixo Português (PT) para mola	-
0203031003	10147	Eixo Alemão para mola	-

BARRA ANTI-PÂNICO | BARRA ANTIPÁNICO



Especificações:

- Adaptável a portas corta-fogo
- Certificado de fogo segundo UNE-EN 1634-1
- Marcação CE segundo a UNE-EN 1125
- Reversível
- Barra com 900mm de largura

Código Peça Designação

1970	Aplicável em fechadura de embutir
1910	Sobrepor com trinco lateral
1930	Sobrepor com 2 pontos verticais

Cores:

- Vermelho
 - Prata
 - Inox
- Outras cores sob consulta

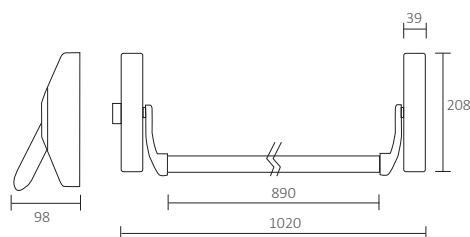

PELÚCIA | JUNTAS DE CEPILLO



Pelúcia para aro em madeira para porta de correr

Comprimento: 2150 | 2500 mm
Altura do pêlo: 6 | 9 | 12 | 16 mm
Cor: Branco | Preto | Bege | Castanho | Cinza

Junta de cepillo para marco en madera para puerta corredera

Longitud: 2150 | 2500 mm
Altura del pelo: 6 | 9 | 12 | 16 mm
Color: Blanco | Negro | Beige | Marrón | Gris

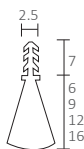

Pelúcia para aro em alumínio e perfis de mobiliário

Comprimento: rolo 225 m
Cor: Branco | Cinza

Junta de cepillo para marco en aluminio y perfiles de muebles

Longitud: rolo 225 m
Color: Blanco | Gris

BORRACHAS | BURLETE

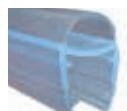

MOD. A - Borracha ajustável para porta de vidro

Espessura do vidro: 8 | 10 mm
Comprimento: 2100 | 2500 | 3000 mm

MOD. A - Burlete ajustable para puerta de cristal

Espesor del cristal: 8 | 10 mm
Longitud: 2150 | 2500 | 3000 mm



MOD. C - Borracha adesiva para porta de vidro

Espessura do vidro: 8 | 10 mm
Comprimento: 2100 | 2500 | 3000 mm

MOD. A - Burlete adhesivo para puerta de cristal

Espesor del cristal: 8 | 10 mm
Longitud: 2150 | 2500 | 3000 mm



552 - Borracha para aro de porta de correr

Comprimento: 2150 | 2500 mm
Cor: Branco | Bege 685 | Bege 688 | Castanho | Preto | Cinza

Burlete para marco de puerta corredera

Longitud: 2150 | 2500 mm
Color: Blanco | Beige 685 | Beige 688 | Marrón | Negro | Gris

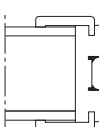

828 - Borracha para aro de porta de correr

Comprimento: 2150 | 2500 mm
Cor: Branco | Bege 685 | Bege 688 | Castanho | Preto | Cinza

Burlete para marco de puerta corredera

Longitud: 2150 | 2500 mm
Color: Blanco | Beige 685 | Beige 688 | Marrón | Negro | Gris

Nota: Versão otimizada aplicação em portas de 35 ou 40 mm



662 - Borracha de união para madeira

Comprimento: 2500 mm
Cor: Castanho claro

Burlete de unión para madera

Longitud: 2500 mm
Color: Marrón claro

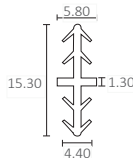

525F - Borracha para aro de porta batente

Comprimento: 2150 | 2500 mm
Cor: Branco | Bege 685 | Bege 688 | Castanho | Preto | Cinza

Burlete para marco de puerta batiente

Longitud: 2150 | 2500 mm
Color: Blanco | Beige 685 | Beige 688 | Marrón | Negro | Gris

VEDA PORTA | BURLETE BASCULANTE

TREND PLUS

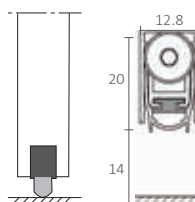

Veda porta acústico de embutir

Largura: 830 | 930 | 1030 | 1130 mm
Pode ser cortado até 150 mm

Burlete basculante de empotrar

Anchura: 830 | 930 | 1030 | 1130 mm
Se puede cortar até 150 mm



50 Db

DROP 20 MAXI

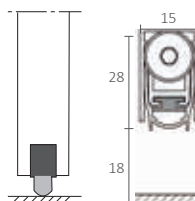

Veda porta acústico e corta-fogo de embutir

Largura: 830 | 930 | 1030 | 1130 mm
Pode ser cortado até 150 mm

Burlete basculante de empotrar

Anchura: 830 | 930 | 1030 | 1130 mm
Se puede cortar até 150 mm



52 Db



EI 30 | 60

CONTROLO DE ACESSO | CONTROL DE ACCESO

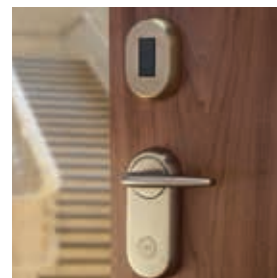

PORTA DE FOLE EM PVC | PUERTA PLEGABLE EN PVC

Com ou sem vidro | Con o sin cristal



- Inclui / Incluye: _____
Calhas, porta, puxador e fecho (com chave ou íman)
Aro e Guarnições opcionais (não incluído)

Rail, puerta, tirador y cerradura (con llave o imán)
Marco y molduras opcionales (no incluidos)

- Cores disponíveis / Colores disponibles: _____



Branco
Blanco

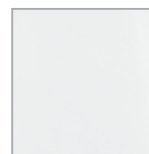

Cinza
Gris



Mogno
Sapelly

Outras cores sob consulta
Otras colores por pedido

- Puxador / Tirador: _____



- Especificações / Especificaciones: _____
Em portas brancas ou cinzentas é aplicado um puxador branco. Em portas de cor mogno é aplicado puxador castanho.

En puertas blancas y grises se aplica un tirador blanco. En puertas de color sapelly se aplica un tirador marrón.

Modelos disponíveis | Modelos disponibles: _____

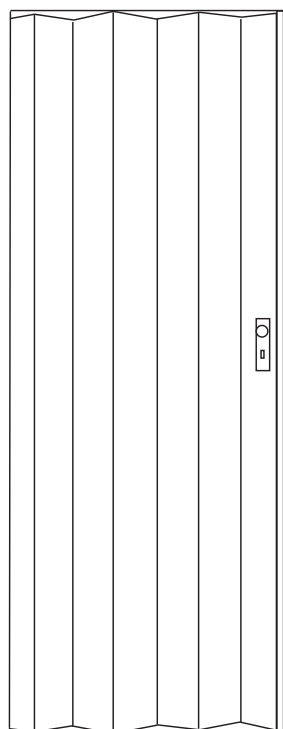

Simple (sem vidro)
Simple (sin cristal)

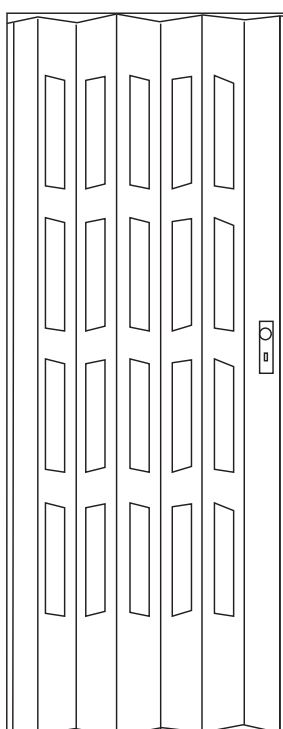

Modelo com vidro
Modelo con cristal

Largura Ancho	Altura Altura	Largura Ancho	Altura Altura
600	2000	1750	2000
	2200		2200
	2500		2500
	3000		3000
740	2000	1880	2000
	2200		2200
	2500		2500
	3000		3000
850	2000	2000	2000
	2200		2200
	2500		2500
	3000		3000
950	2000	2150	2000
	2200		2200
	2500		2500
	3000		3000
1100	2000	2250	2000
	2200		2200
	2500		2500
	3000		3000
1200	2000	2400	2000
	2200		2200
	2500		2500
	3000		3000
1350	2000	2530	2000
	2200		2200
	2500		2500
	3000		3000
1450	2000	2650	2000
	2200		2200
	2500		2500
	3000		3000
1600	2000	2800	2000
	2200		2200
	2500		2500
	3000		3000

Outras medidas sob consulta
Otras medidas por pedido

PORTAS MULTIUSO | PUERTAS MULTIUSO



Modelo com grelha
Modelo con rejilla



Modelo sem grelha
Modelo sin rejilla

● **Especificações:**

Porta metálica reversível e económica, construída com dupla chapa de aço e preenchida com poliestireno expandido, proporcionando assim uma estrutura mais sólida.

Aro perfilado em "Z" para trabalhar à face do vão, preparado para chumbar ou aparafusar.

Equipada com fechadura, canhão de perfil europeu com três chaves e um par de puxadores pretos em nylon.

● **Acabamento:**

Lacado branco

Revestido a PVC à cor de Faia ou Carvalho

● **Especificaciones:**

Puerta metálica reversible y económica, construida con dupla chapa de acero y llenada en el interior con poliestireno expandido, proporcionando así una más estructura sólida.

Marco perfilado en "Z" para enrasar en el vano, preparado para ser emplomado o atornillado.

Equipada con cerradura, bombín de europerfil con tres llaves y dos tiradores negros en nylon.

● **Acabado:**

Lacado blanco

Recubierto de PVC con el color de haya o roble

DESENHOS TÉCNICOS | DISEÑOS TÉCNICOS

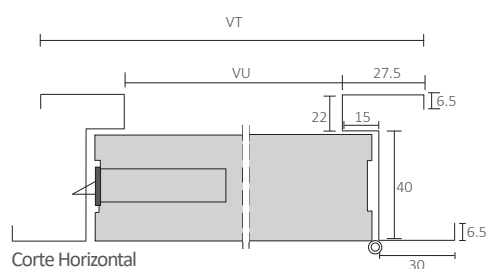
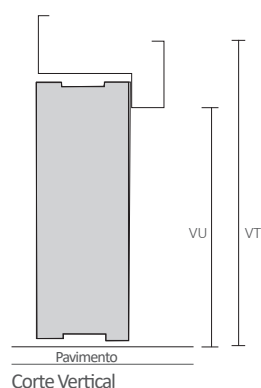

1 FOLHA
1 HOJA

Vão total (VT) Vano total (VT)	Vão útil (VU) Vano útil (VU)
700 x 2000	630 x 1970
800 x 2000	730 x 1970
900 x 2000	830 x 1970

ACESSÓRIOS | ACCESORIOS



● **Puxador**
Tirador



● **Aro**
Marco



● **Grelhas de ventilação**
Rejillas de ventilación



● **Dobradiça**
Bisagra

PORTA CORTA-FOGO MAGMA | PUERTA CORTAFUEGO MAGMA

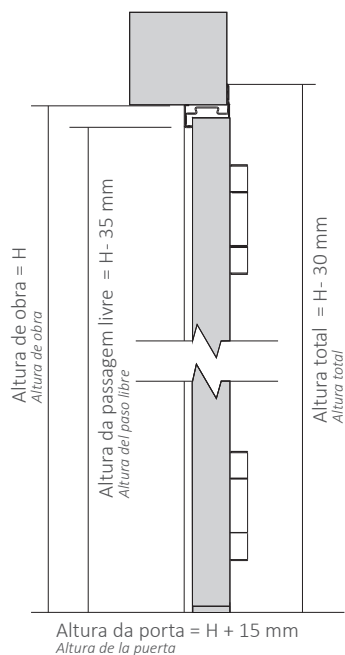

Esquema:
Esquema:

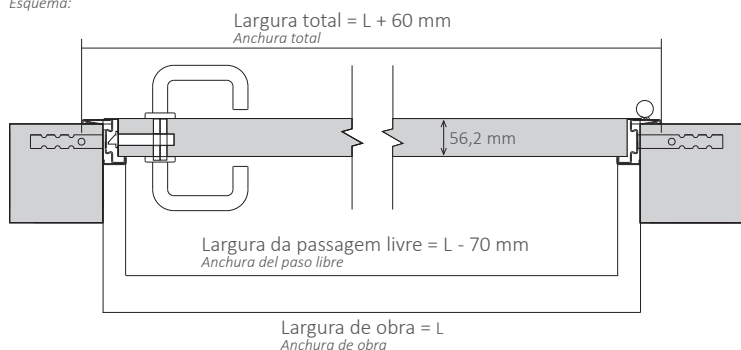

● **Especificações:**

Porta metálica com grau de resistência ao fogo de 60 | 90 minutos, construída com duas chapas de aço galvanizado e preenchida com lã de rocha, conferindo assim as suas propriedades de resistência ao fogo e uma estrutura mais sólida.

Aro fabricado em chapa de aço galvanizado e guarnições equipadas com fita intumescente para os fumos quentes. Fornecido com três garras para ser chumbado à parede ou aparafusado a um pré-aro.

Equipada com duas dobradiças reguláveis em aço galvanizado com sistema de mola de auto-fecho e cilindro de chave de bombeiro ou Yale.

● **Acabamento:**

Porta lacado branco ou revestida a PVC à cor de Faia ou Carvalho. Aro revestido a PVC lacado a branco ou castanho.

● **Especificaciones:**

Puerta metálica con grado de resistencia al fuego de 60 | 90, construida con dos chapas de acero galvanizado y llenada en el interior con lana de roca, dando así sus propiedades de resistencia al fuego y más solidez a la estructura.

Marco fabricado en chapa de acero galvanizado y tapetas equipadas con una junta intumescente para impedir el escape de humos calientes. Se suministra con tres garras ser emplomado a la pared o atornillado a un premarco.

Equipada con dos bisagras ajustables en acero galvanizado con sistema de autocierre y cilindro de llave de bombero o Yale.

● **Acabado:**

Puerta lacado blanco o recubierto de PVC con el color de haya o roble. Marco recubierto de PVC blanco o marrón.

Sentido de abertura:
Dirección de apertura:

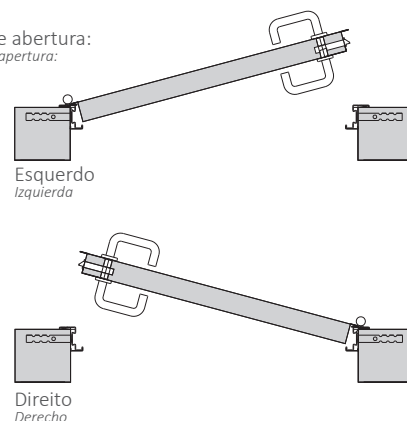

PORTA DE FOLHA SIMPLES | PUERTA DE HOJA SIMPLES



DIMENSÃO DA PORTA DIMENSIÓN DE LA PUERTA	PASSAGEM LIVRE PASO LIBRE	DIMENSÃO DE OBRA DIMENSIÓN DE OBRA	DIMENSÃO TOTAL DIMENSIÓN TOTAL
LARGURA X ALTURA ANCHURA X ALTURA	LARGURA X ALTURA ANCHURA X ALTURA	LARGURA X ALTURA ANCHURA X ALTURA	LARGURA X ALTURA ANCHURA X ALTURA
800 x 2050 2150	700 x 2000 2100	770 x 2035 2135	830 x 2065 2165
900 x 2050 2150	800 x 2000 2100	870 x 2035 2135	930 x 2065 2165
1000 x 2050 2150	900 x 2000 2100	970 x 2035 2135	1030 x 2065 2165
1100 x 2050 2150	1000 x 2000 2100	1070 x 2035 2135	1130 x 2065 2165

PORTA DE FOLHA DUPLA | PUERTA DE HOJA DOBLE

DIMENSÃO DA PORTA DIMENSIÓN DE LA PUERTA	PASSAGEM LIVRE PASO LIBRE	DIMENSÃO DE OBRA DIMENSIÓN DE OBRA	DIMENSÃO TOTAL DIMENSIÓN TOTAL
LARGURA X ALTURA ANCHURA X ALTURA	LARGURA X ALTURA ANCHURA X ALTURA	LARGURA X ALTURA ANCHURA X ALTURA	LARGURA X ALTURA ANCHURA X ALTURA
1200 (600+600) x 2050 2165	1100 x 2000 2100	1170 x 2035 2135	1238 x 2065 2165
1300 (650+650) x 2050 2165	1200 x 2000 2100	1270 x 2035 2135	1338 x 2065 2165
1400 (700+700) x 2050 2165	1300 x 2000 2100	1370 x 2035 2135	1438 x 2065 2165
1500 (750+750) x 2050 2165	1400 x 2000 2100	1470 x 2035 2135	1538 x 2065 2165
1600 (800+800) x 2050 2165	1500 x 2000 2100	1570 x 2035 2135	1638 x 2065 2165
1700 (850+850) x 2050 2165	1600 x 2000 2100	1670 x 2035 2135	1738 x 2065 2165
1800 (900+900) x 2050 2165	1700 x 2000 2100	1770 x 2035 2135	1838 x 2065 2165
1900 (950+950) x 2050 2165	1800 x 2000 2100	1870 x 2035 2135	1938 x 2065 2165
2000 (100+100) x 2050 2150	1900 x 2000 2100	1900 x 2035 2135	2038 x 2065 2165

Nota: Possibilidade de fabrico de portas com medidas especiais: Mínimo: 280 x 440 mm | Máximo: 1280 x 2500 mm. Portas duplas com folhas assimétricas sob pedido.

Posibilidad de fabricación de puertas con medidas especiales: Mínimo: 280 x 440 mm | Máxima: 1280 x 2500 mm. Puertas dobles con hojas asimétricas bajo demanda.



ESTRUTURA INTERNA | ESTRUCTURA INTERNA



Legenda | Leyenda

- 1- Aro e pré-aro
Marco y premarco
- 2- Ómeças verticais de reforço
Ómegas verticales de refuerzo
- 3- Dobradiças reguláveis
Bisagras ajustables
- 4- Tranca frontal inferior e superior
Bloqueo frontal inferior y superior
- 5- Estrutura de aço eletrozincado
Estructura de acero electrogalvanizado
- 6- Visor grande-angular
Mirilla gran angular
- 7- Limitador de abertura
Limitador de apertura
- 8- Fechadura de alta segurança
Cerradura de alta seguridad
- 9- Revestimento
Recubrimiento
- 10- Placa de gesso (POWER)
Placa de yeso (POWER)
- 11- Lã de rocha (POWER)
Lana de roca (POWER)



Pré-aro | Construção nova
Premarco | Nueva construcción

Dimensões standard

Dimensiones estándar

Largura <i>Anchura</i>
800
850
900

Altura <i>Altura</i>
2000
2040
2100

Outras medidas sob consulta
Otras medidas sobre pedido



Pré-aro | Reabilitação
Premarco | Rehabilitación

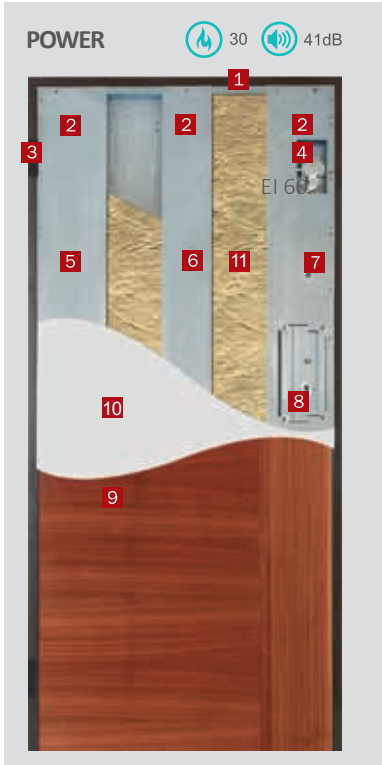

| PORMENORES TÉCNICOS | DETALLES TÉCNICOS |



Puxador interior
Tirador interior



Puxador exterior
Tirador exterior



Limitador Abertura
Limitador de apertura



Visor grande-angular
Mirilla gran angular



Limitador Abertura
Limitador de apertura



Corta-vento
Cortaviento



| HI-TECH | HI-TECH



O modelo **HI-TECH** é equipado com uma fechadura eletrônica motorizada de máxima segurança para uma abertura e fecho cómodo e automático.

*El modelo **HI-TECH** está equipado con una cerradura electrónica motorizada de máxima seguridad para una apertura y cierre cómodo y automático.*

Chave eletrónica | Llave electrónica



| OPCIONAIS | OPCIONALES



O **leitor biométrico** permite registrar até 15 impressões digitais, possibilitando assim um acesso personalizado.

*El **lector biométrico** permite registrar hasta 15 huellas dactilares, posibilitando un acceso personalizado.*



O **digicódigo** permite a abertura através de um código pessoal.

*El **digicódigo** permite la apertura a través de un código personal.*



Asa para porta exterior
Ref 2354536

| MEDIDAS STANDARD | DIMENSIONES ÉSTNDAR

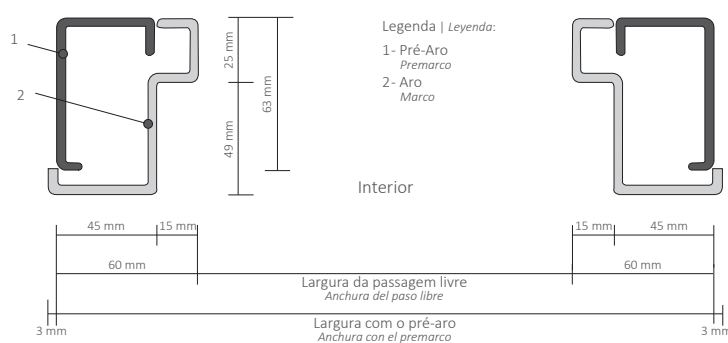
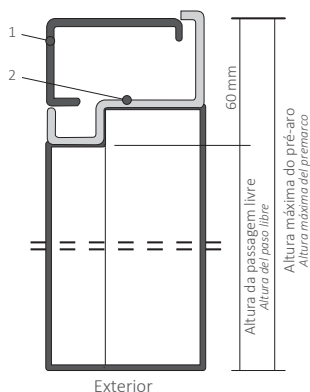

Legenda | Leyenda:

- 1 - Pré-Aro
Premarco
- 2 - Aro
Marco

Largura Anchura
800
850
900
Altura Altura
2000
2040
2100
Dimensão máxima Dimensión máxima
1100 x 2400

Outras dimensões sob consulta

| DESENHOS TÉCNICOS | DISEÑOS TÉCNICOS

REABILITAÇÃO - Aplicação de porta de segurança sobre aros existentes

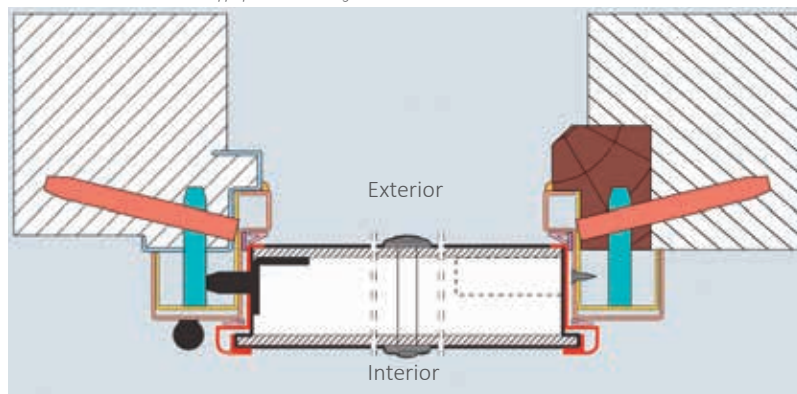
REHABILITATION - Porte de sécurité appliqué sur des habillages existants

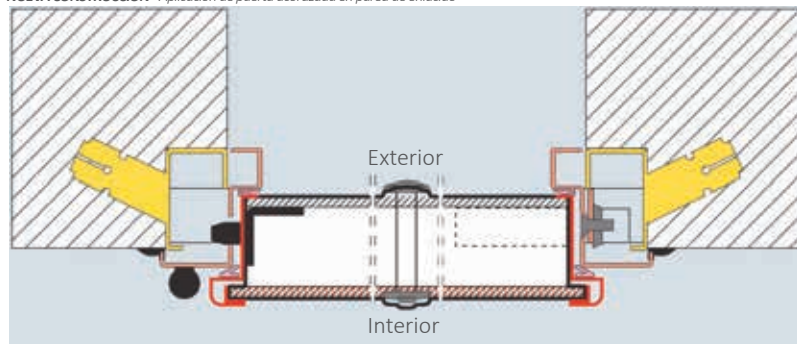
CONSTRUÇÃO NOVA - Aplicação de porta de segurança em parede de alvenaria

NUEVA CONSTRUCCIÓN - Aplicación de puerta acorazada en pared de enlucido

CERTIFICADO | **CERTIFICADO**

PN-ENV 1627:2006

RESISTÊNCIA À INTRUSÃO

O ensaio consiste na aplicação de forças nos pontos de fecho e entre os pontos de fecho de cada porta.

RESISTENCIA A LA INTRUSIÓN

La prueba consiste en la aplicación de fuerzas en los puntos de bloqueo y entre los puntos de bloqueo de cada puerta.

UNE-EN 1634-1:2000 / NF EN 13501-2 / PR NF EN 1634-1

RESISTÊNCIA AO FOGO

Determinação da resistência ao fogo e estanquidade aos fumos.

RESISTENCIA AL FUEGO

Determinación de la resistencia al fuego y de la estanqueidad a los humos.

NF EN ISO 10077-1 e 10077-2

ISOLAMENTO TÉRMICO

Determinação do coeficiente de isolamento térmico.

ASLAMIENTO TÉRMICO

Determinación del coeficiente de aislamiento térmico.

PN-ENV 20140-3:1999

ISOLAMENTO ACÚSTICO

Determinação do isolamento acústico e ruído aéreo.

ASLAMIENTO ACÚSTICO

Determinación del aislamiento acústico y del ruido aéreo.

Marca A2P conforme referencial « H64 » (12/2007)

Marca A2P conforme referencial « H64 » (12/2007)

RESISTÊNCIA À EFRAÇÃO
RESISTENCIA A EFRACCIÓN

| CORES DISPONÍVEIS | COLORES DISPONIBLES

| FOLHA DE MADEIRA | HOJAS DE MADERA

(1) Amapá Amapá	(2) Bambu Bambú	(3) Carvalho Natural Roble Natural	(4) Carvalho RW Roble RW	(5) Carvalho Cinza RW Roble Gris RW	(6) Cerejeira USA Nat. Cerezo USA Nat.	(7) Cerejeira USA RW Cerezo USA RW	(8) Ébano Ebano	(9) Faia Vaporizada Haya Vaporizada
(10) Freixo Fresno	(11) Maple Arce	(12) Mogno Sapelly	(13) Mutene Mutene	(14) Nogueira Nogal	(15) Nogueira RW Nogal RW	(16) Teka Teca	(17) Wengué RW Wengué RW	(18) Zebrano Zebrano
(19) Sucupira Sucupira	(20) Pinho Pino							

| FENÓLICO | FENÓLICO

Faia Haya	Carvalho Roble	Cinza ranhurado Gris ranurado	Nogueira Nogal	Wengué Wengé	Mogno Sapelly	Cinza Gris
--------------	-------------------	----------------------------------	-------------------	-----------------	------------------	---------------

| RAL | RAL

RAL 3004 Rouge poutre	RAL 8012 Brun rouge	RAL 1015 Ivory clair	RAL 9010 Blanc pur	RAL 5008 Blue gris	RAL 6005 Vert mouse	RAL 7040 Gris fenetre	RAL 7015 Gris ardoise	Lacado RAL Lacado RAL
--------------------------	------------------------	-------------------------	-----------------------	-----------------------	------------------------	--------------------------	--------------------------	--------------------------

PORTAS DE ALUMÍNIO | PUERTAS DE ALUMINIO



REF: LE2
Cor do painel:
Color del panel:
2178 001

Cor do aro fixo:
Color del marco fijo:
Anodizado
Anodizado



REF: LH1
Cor do painel:
Color del panel:
Branco
Blanco

Cor do aro fixo:
Color del marco fijo:
Branco
Blanco



REF: LB4



REF: LU1B
Cor do painel:
Color del panel:
2178 007

Cor do aro fixo:
Color del marco fijo:
Anodizado
Anodizado

| PORTA 1 FOLHA | PUERTA 1 HOJA

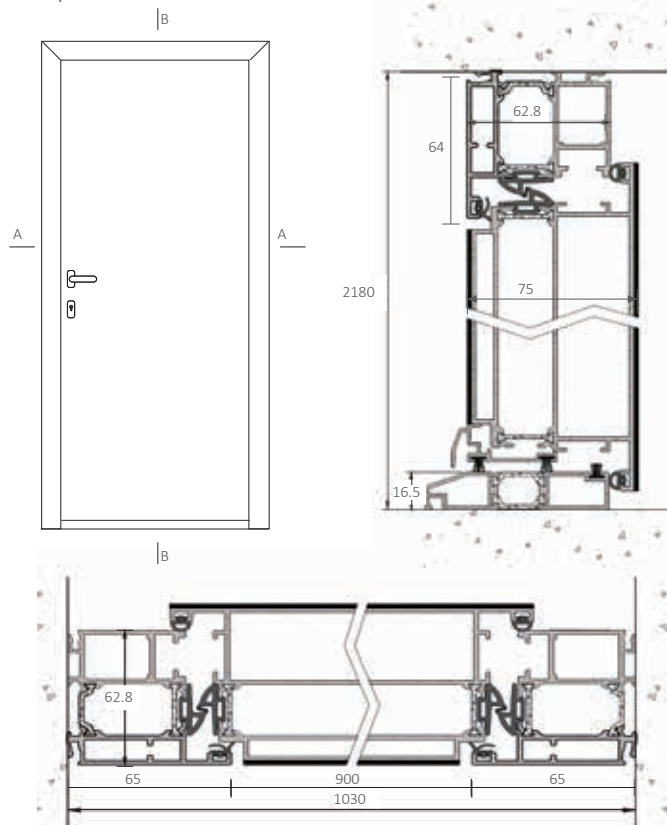

| PORTA 1 FOLHA COM FIXO | PUERTA 1 HOJA CON FIJO

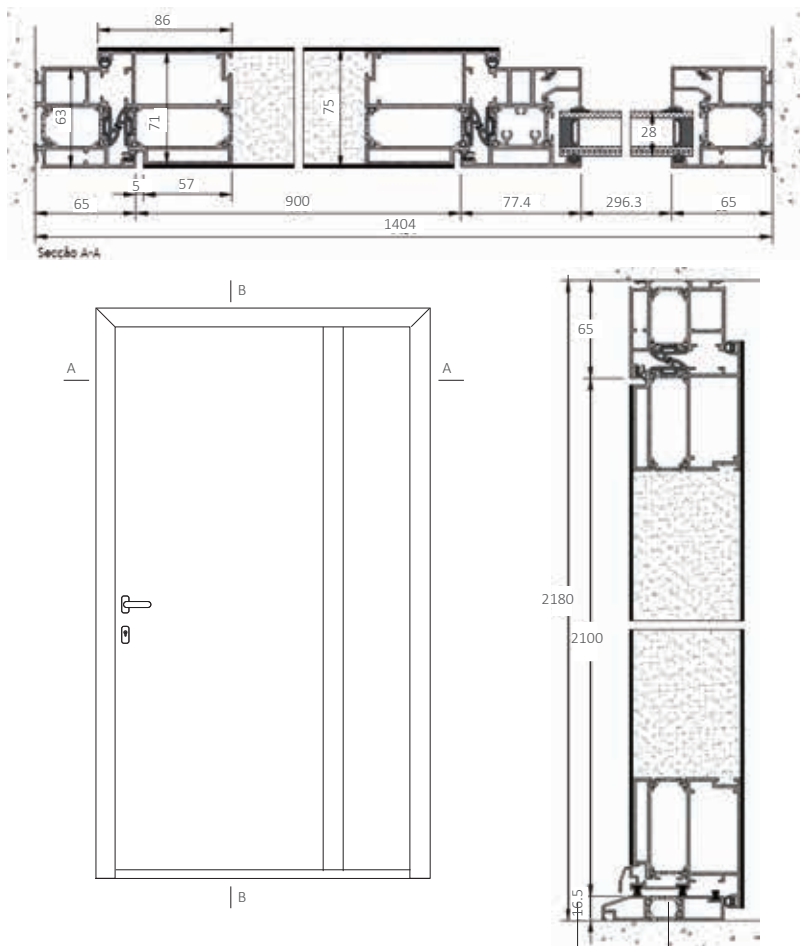

GSdoors[®]
design solutions by gosimat

Gosimat

Rua do Olival, 499 - Marrazes
2415-527 Leiria - PORTUGAL

t. +351 244 882 596
+351 244 849 210
f. +351 244 881 318
m. +351 919 728 210

GPS N 39.76262º | W 8.81559º
geral@gosimat.pt
www.gosimat.pt

